Music 4 you 2010

tutor voor gitaar

Muzikale Opvoeding
1e leerjaar SO

Rika Joris
Francine Drijkoningen



Photo-Music International bvba
www.photo-music.be
www.photo-music.be/music4you.html
www.photo-music.be/bestelling.html
rikajoris@photo-music.be

Music 4 you 2010: tutor voor gitaar
(notenschrift en tabulatuur)

Wat is tabulatuur?

Tabulatuur is een vorm van muzieknotatie waarbij de noten niet op een notenbalk worden voorgesteld, maar op de snaren van b.v. een gitaar.

Hoe werkt het? Hoe lees je die notatie?

Je ziet 6 lijnen: dat zijn de 6 gitaarsnaren. De dikste snaar staat onderaan getekend. Zo kijk je op de snaren als je de gitaar zelf bespeelt.
De cijfertjes duiden aan welke vinger van de linkerhand je moet nemen. Je kan de eerste 4 cijfers kleven op de hals van het instrument.
De wijsvinger zet je in het eerste vak, dicht tegen het eerste fretje aan. Een fret is een dwarsstaafje dat op de hals bevestigd is: zie tekening. Merk op dat de linkerduim niet gebruikt wordt! Daarom wordt de wijsvinger de eerste vinger genoemd, de middelvinger de tweede, enz.
We vertrekken vanuit deze positie van de linkerhand. Later leren we b.v. ook de tweede positie: dan schuift de hand een vakje op.

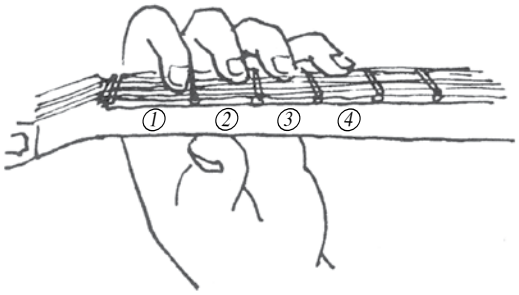

de linkerhand

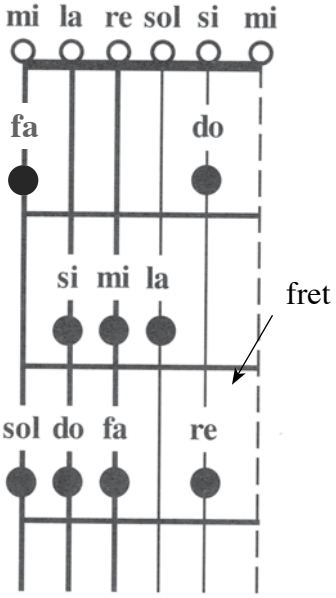

Als je toch het notenbeeld wil gebruiken: zo vind je de noten terug op de gitaar.

Wat is het voordeel van het tabulatuurschrift?

Je moet niet (goed) noten kunnen lezen: die bekijk je alleen nog maar voor het ritme waar nodig.

Dan kan iedereen gitaar leren spelen?

Inderdaad, ook als je geen noten kan lezen. MAAR er komt natuurlijk wel meer bij kijken! Gitaar is geen eenvoudig instrument. Maar de partijen die je in deze bundel vindt, zijn voornamelijk eenvoudige baspartijen en geleidelijk bouwen we de moeilijkheidsgraad op.

Wat doe ik met de rechterhand?

De pink van de rechterhand wordt niet gebruikt. De overige vingers worden aangegeven met de eerste letter van de Spaanse benaming!
In het begin zullen we veel eenvoudige baspartijen spelen. Dan gebruiken we ook de specifieke techniek voor de basgitaar. De basgitarist gebruikt enkel i en m (wijsvinger en middelvinger) van de rechterhand. Hij houdt de hand een beetje schuin, zodat de pink eigenlijk niet bij de snaren kan. Als de wijs- of de middelvinger een snaar betokkeld heeft, komt hij automatisch terecht op de volgende snaar: daar blijft de vinger rusten totdat hij de volgende noot moet spelen. Zo wisselen de beide vingers elkaar steeds af. De rechterduim zorgt voor steun: hij mag rusten op de onderste snaar. Hij komt enkel los wanneer de onderste snaar bespeeld wordt.

p = pulgar = duim
i = indice = wijsvinger
m = medio = middelvinger
a = anular = ringvinger

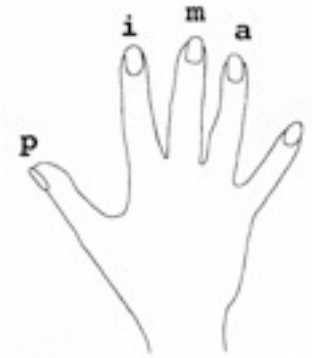

Blankenberge T/M: Hugo Matthysen

Voor deze eerste oefening gebruik je enkel "losse snaren". Dat betekent dat je de linkerhand nog niet nodig hebt.
Kijk op onderstaand schema om te weten waar je elk basmotief moet spelen.
Speel om te beginnen elk groen blokje van het schema mee. Speel daarna ook de re-, mi- en la-motieven mee.
Rechterhand: speel de la met de wijsvinger en de re met de middelvinger.

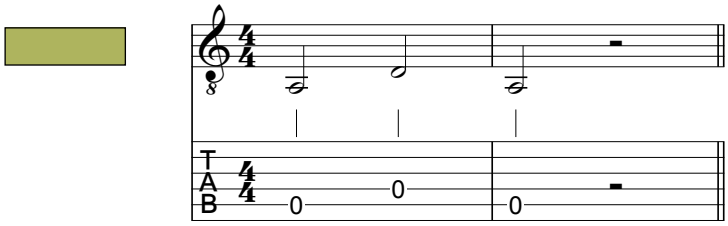

Rechterhand: speel de herhaalde noten met de wijsvinger en de middelvinger afwisselend.

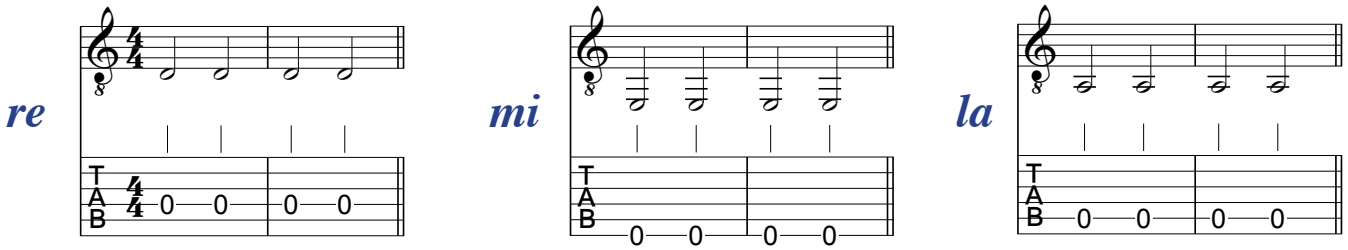

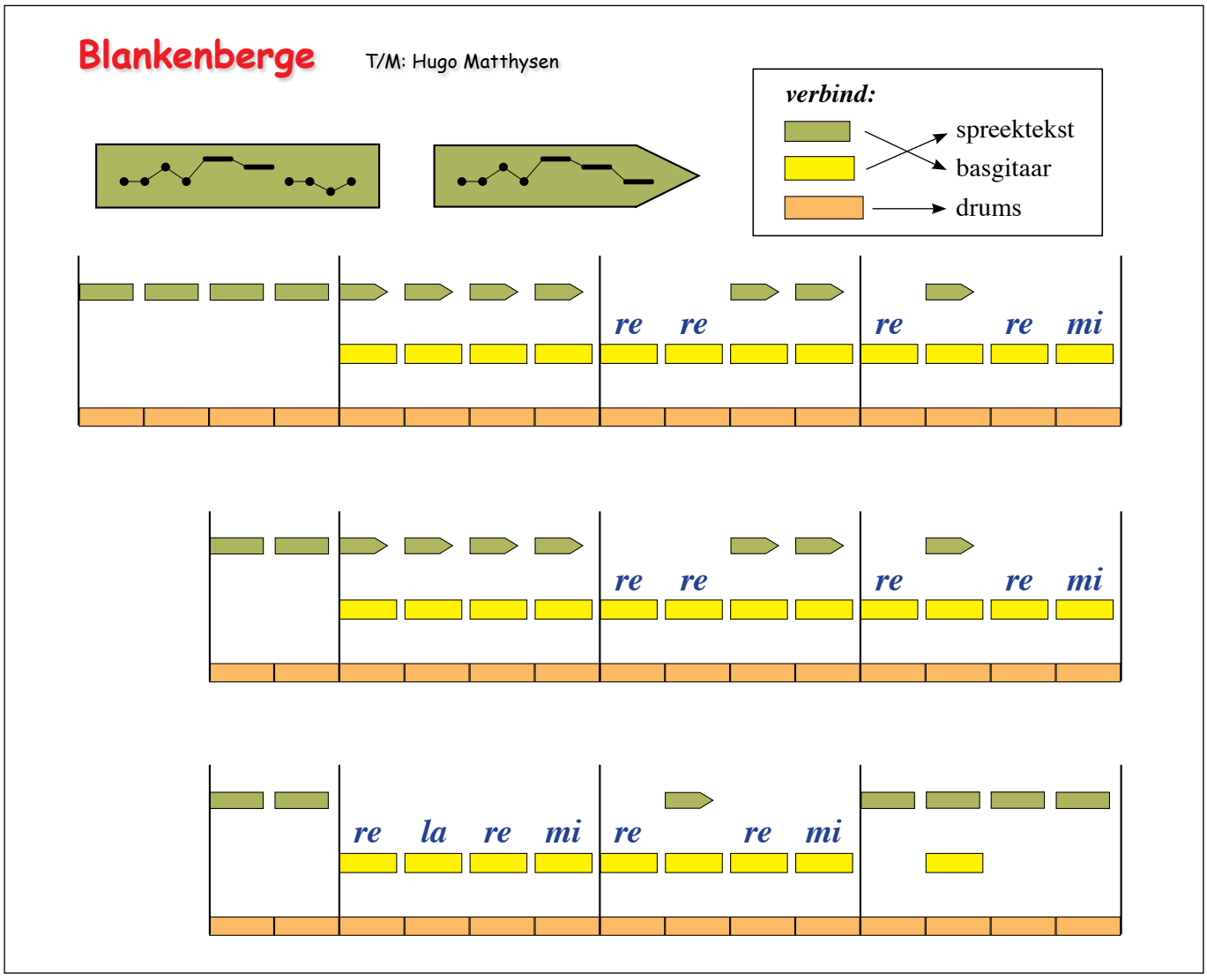

03 Hé, doe je mee ? T/M: Rika Joris

Voor deze baspartij heb je nog steeds je linkerhand niet nodig. Concentreer je op de techniek van de rechterhand: oefen de benaming van de vingers in: i - m.

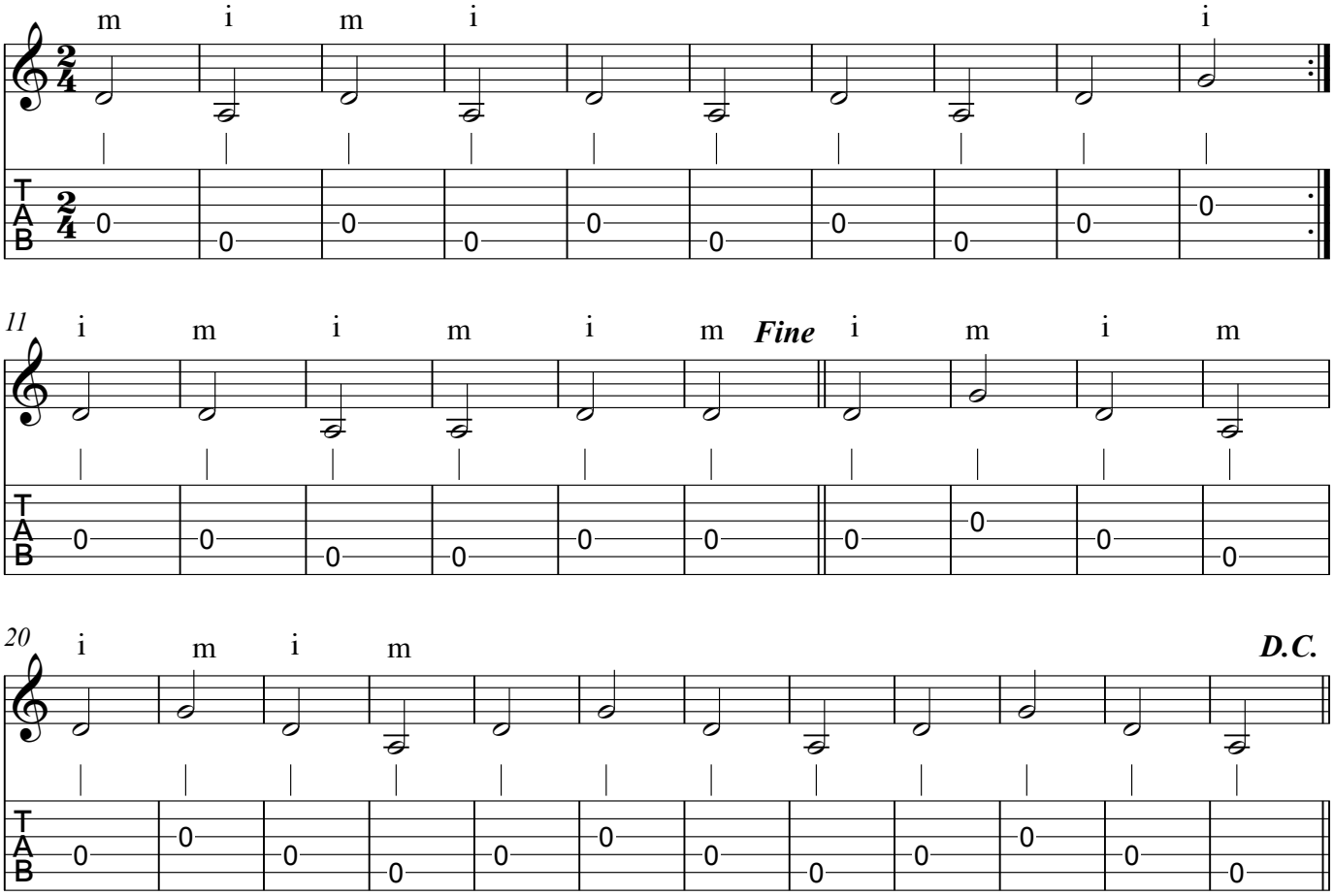

Als oefening voor de linkerhand kan je het middendeel meespelen: speel telkens 5x si ("Dansen in het rond") / 5x la ("glimlach op je mond."), enz. ...

si	*la*
Dansen in het rond	glimlach op je mond.
Dansen als een beest	op 't verjaardagsfeest.
Proeven van een taart	eet je lekker ziek.

Linkerhand: tijdens de eerste rust haal je de middelvinger rustig weg van de snaar; tijdens de tweede rust zet je de middelvinger terug in het tweede vak.

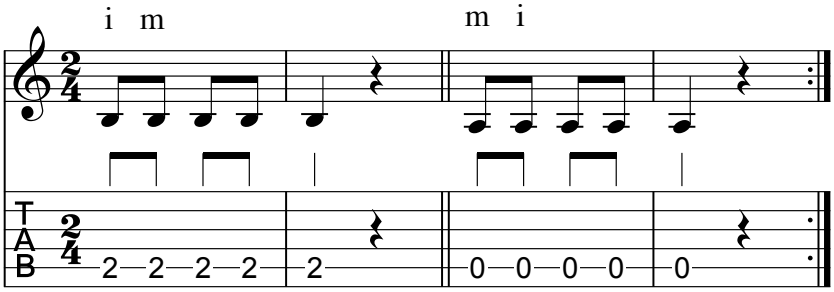

01 Turn off the light

Nelly Furtado

*Op het eerste audionummer van je cd staat **Turn off the light** van Nelly Furtado. Merk op dat er in de bas voortdurend een figuur van 3 langzame noten terugkomt.*
Leer eerst de bovenstem: die is eenvoudiger.

bovenstem

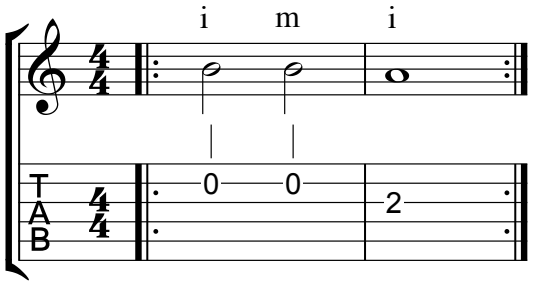

bas

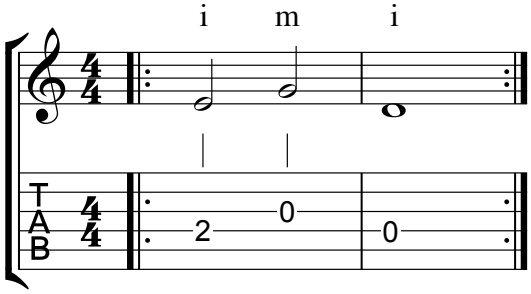

04 Rock around the clock

T: Gemini / M: Bill Haley

Begin te spelen na het 'aftellen'.

Let op de techniek van de rechterhand: wijs- en middelvinger afwisselen!
Voor elk la-blokje speel je 6 noten in het ritme dat aangegeven wordt. Eén keer speel je 6x si en voor de rest is het altijd la: zie vorige oefening voor de vingerzetting.

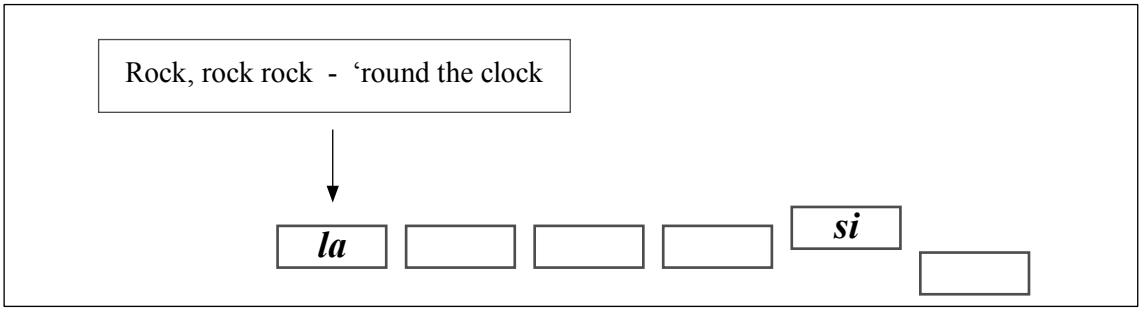

02 Achy Breaky Heart

Billy Ray Cyrus

Hier kan je hetzelfde systeem toepassen. Speel elke noot 5x. Zie bovenaan de bladzijde voor de vingerzetting.

