Eenvoudige pianobegewerkingen

Als je deze bundel recto-verso print staan dubbele pagina's mooi naast elkaar
(telkens wanneer een begeleiding twee pagina's lang is).

01 Vriendschap

T/M: Rika Joris

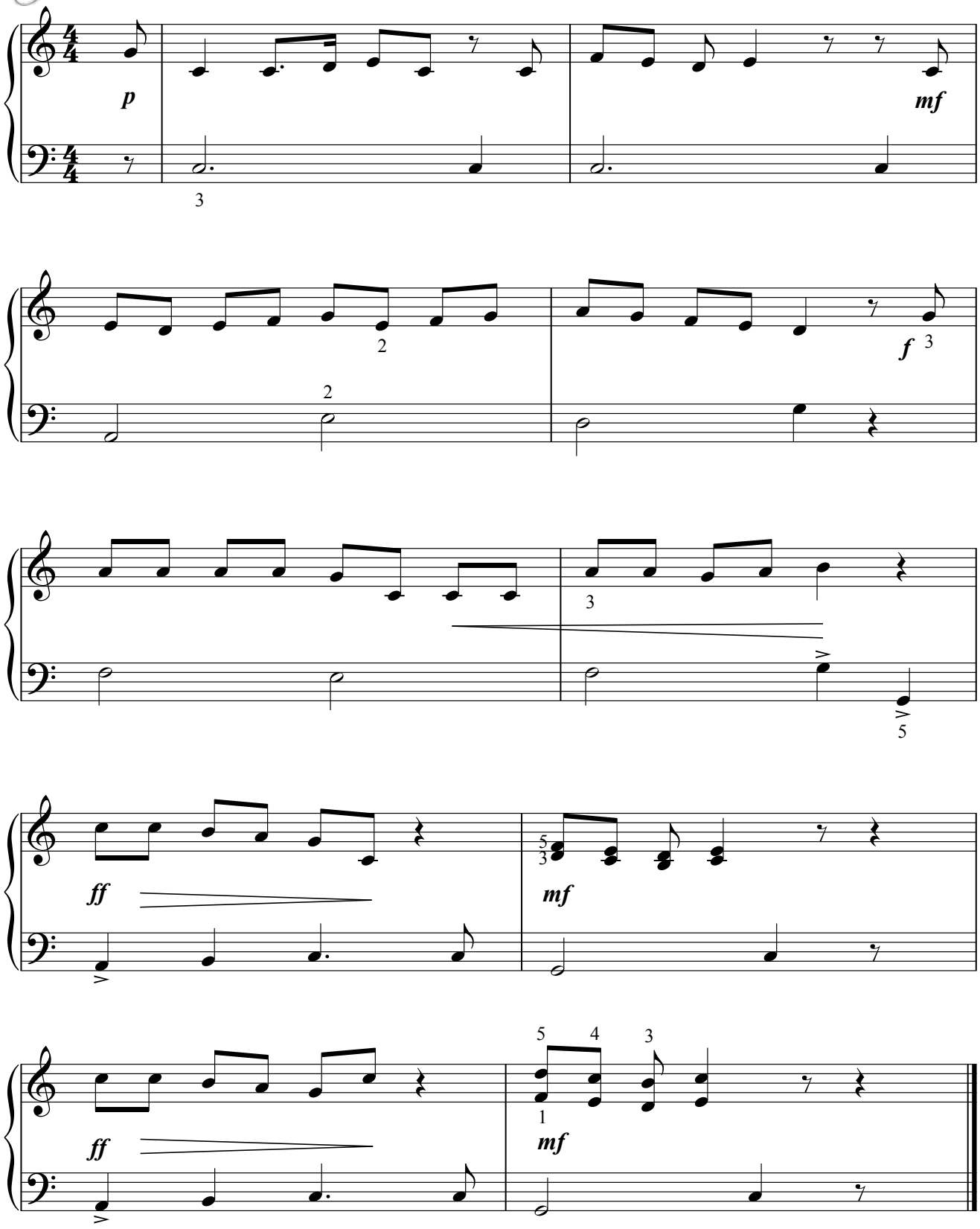

01 Speelstuk

Rika Joris

Zie p. 6.

02 Friends

T/M: Rika Joris - pianobewerking

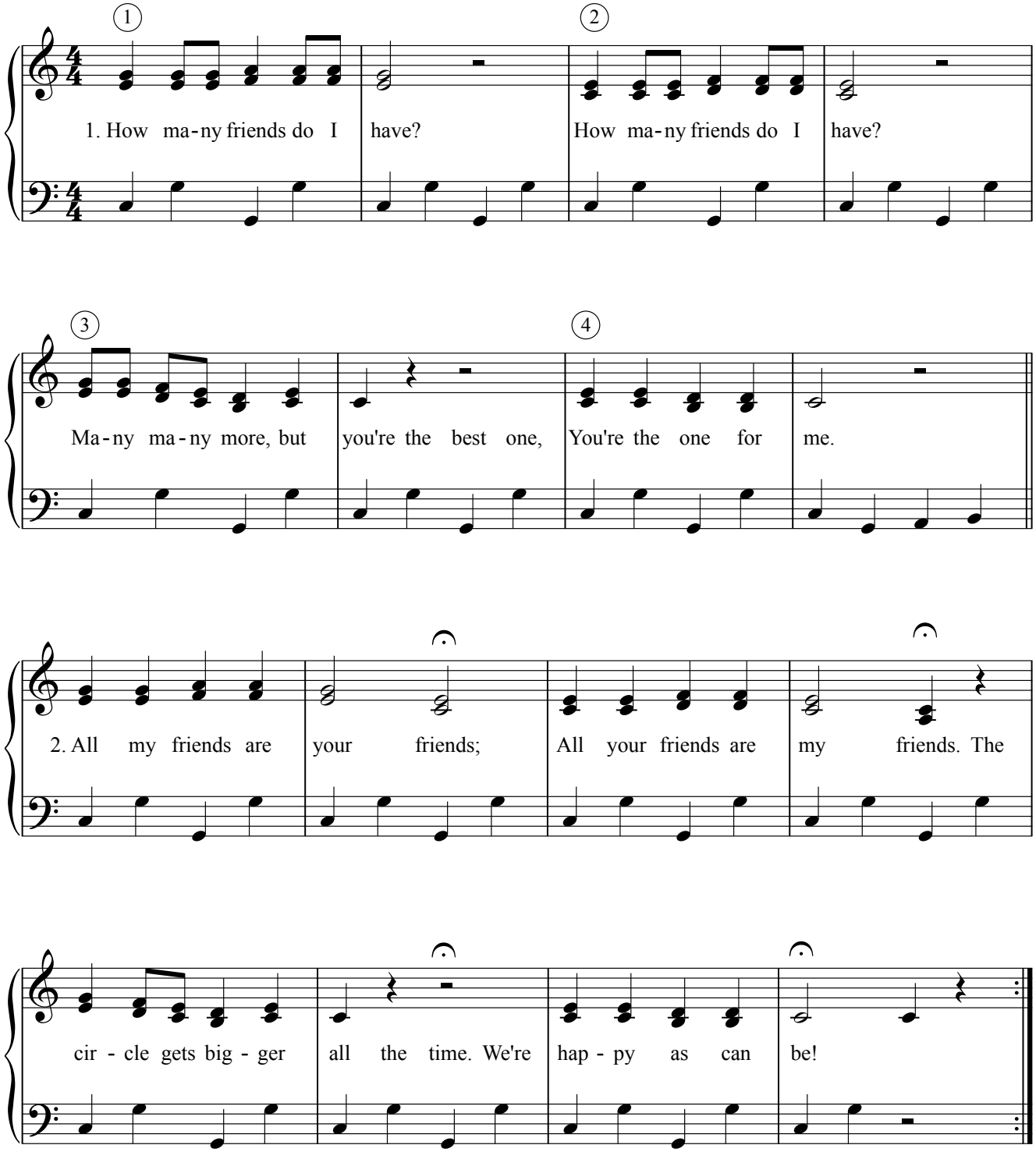

02 **Friends** T/M: Rika Joris - pianobegeleiding

Dit is enkel de begeleiding: iemand moet dan wel de melodie zingen of spelen.

Voorspel

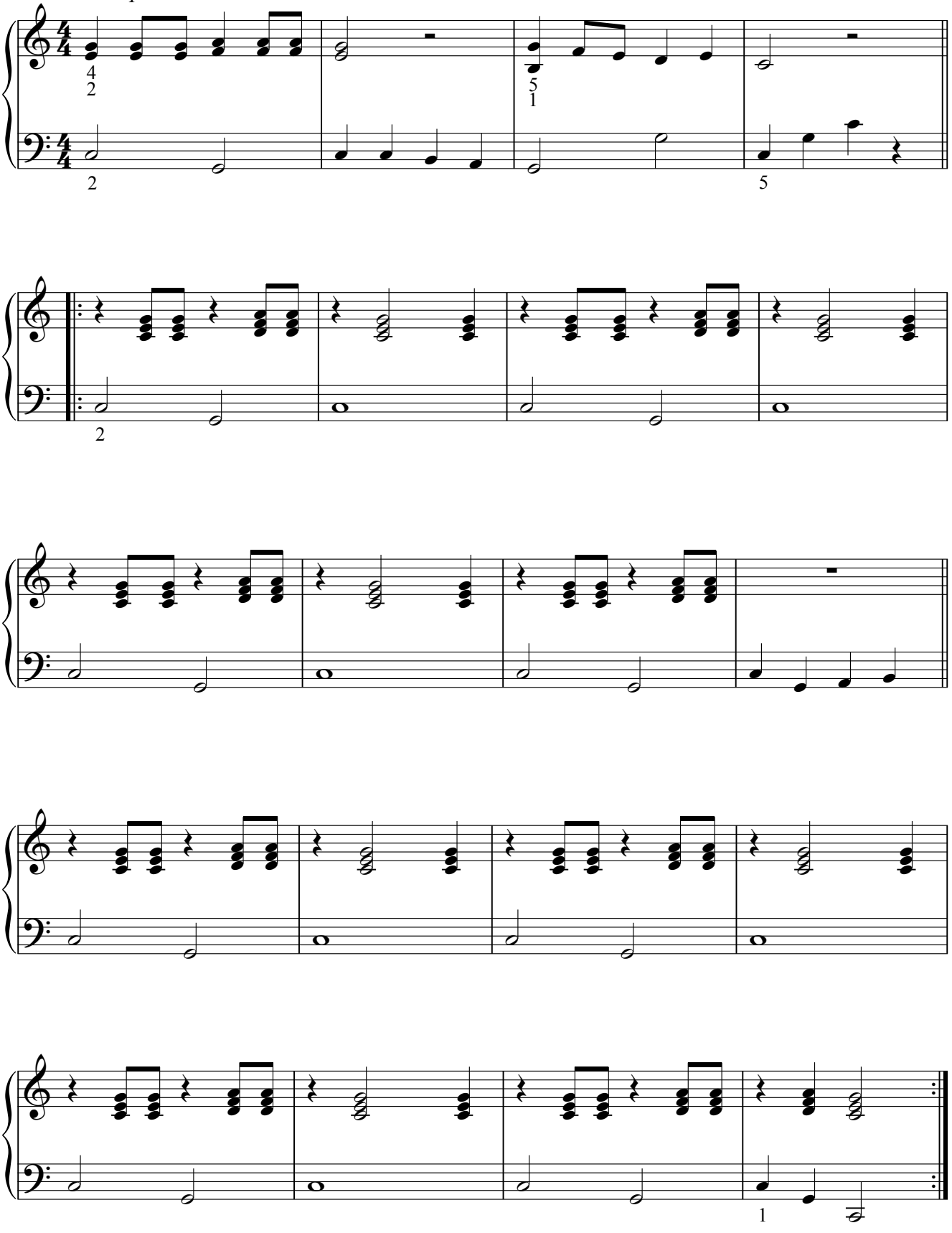



Knock on your door T/M: Schroeder/Wayne

Ik klop zo lang op je deur T/M: Schroeder/Wayne - Ned. tekst: Rika Joris

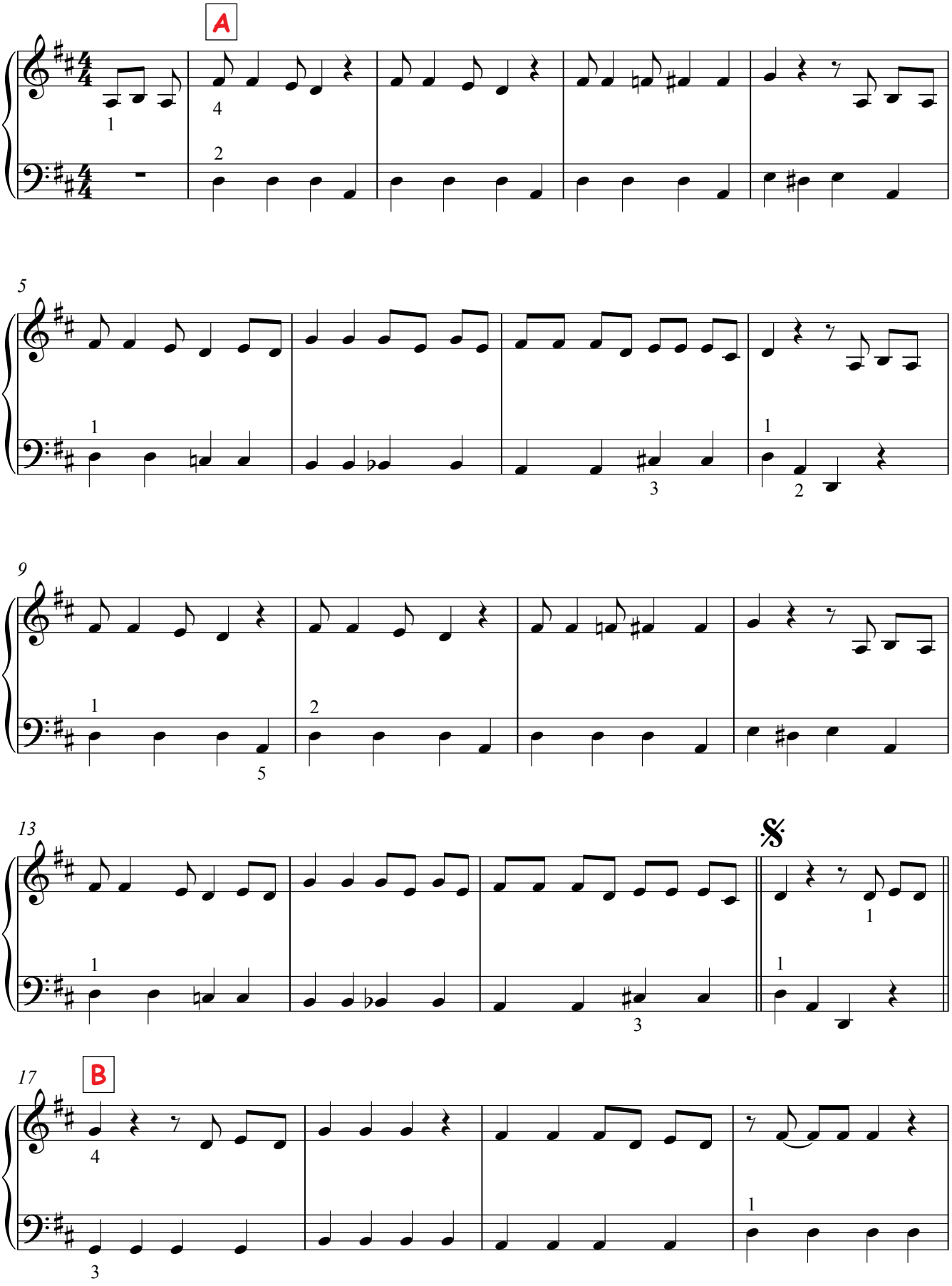

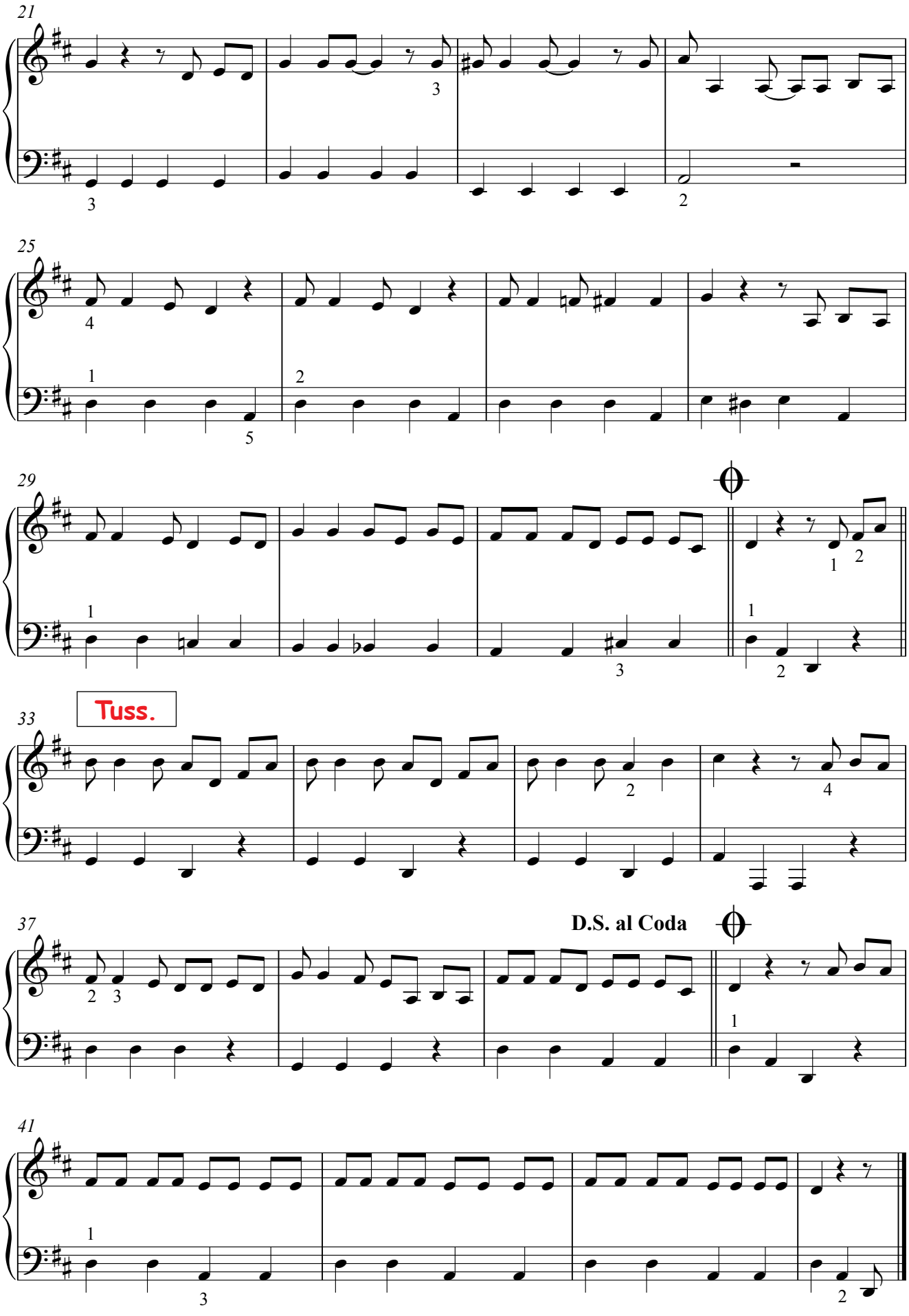
21
25
29
Tuss.
33
D.S. al Coda
37
41

01 **Speelstuk** Rika Joris

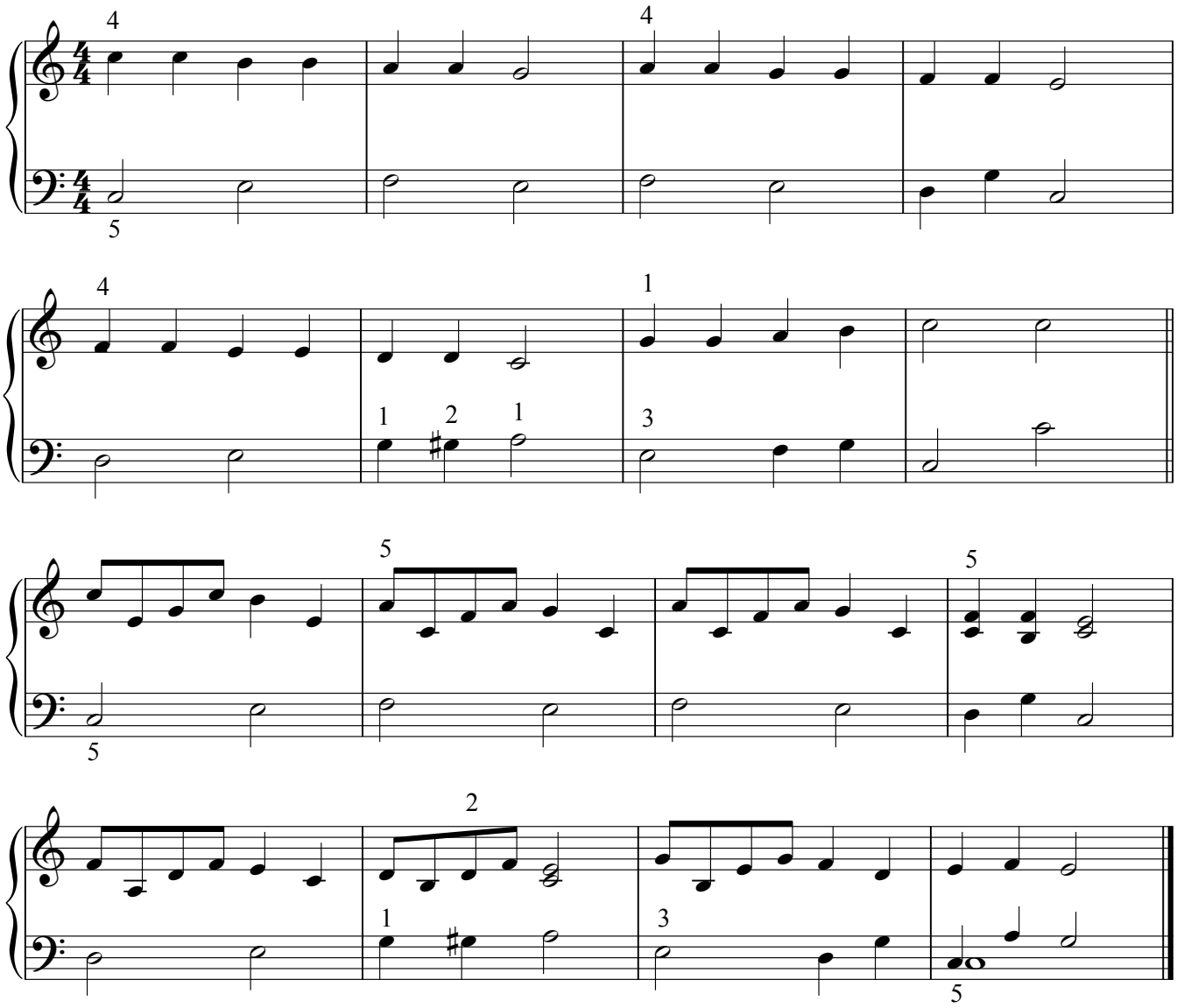

04 05 **Calypso** - begeleiding bij de canon

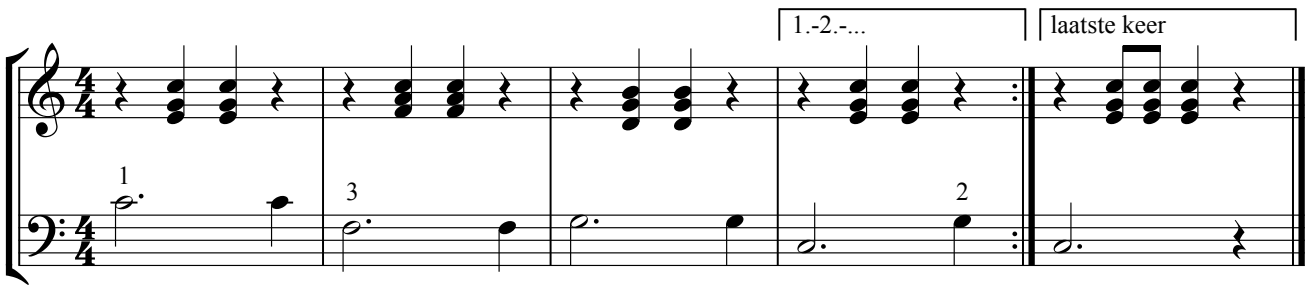

04 05 **Calypso** T/M: Ian Holdstock

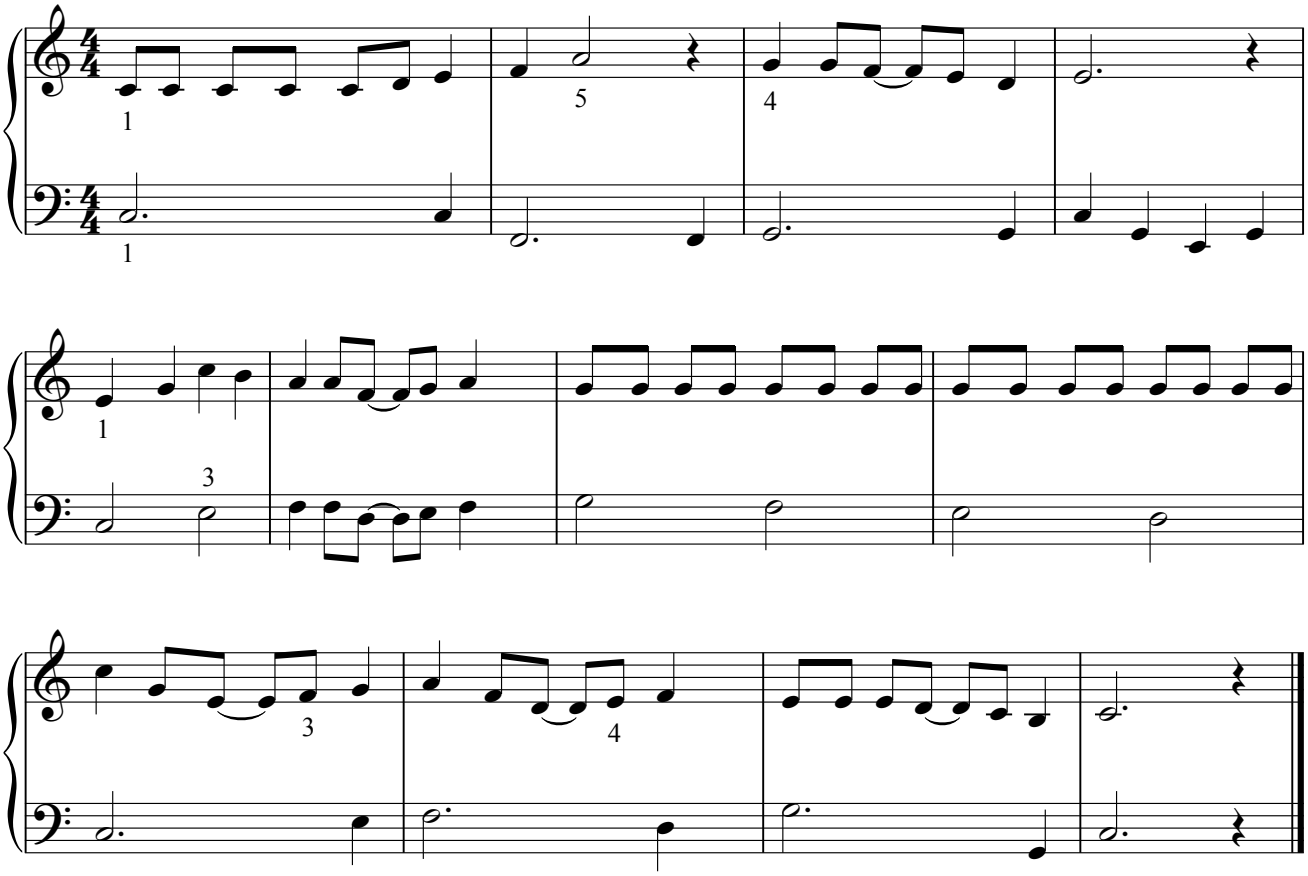

05 04 **Jamaica farewell** T/M: Harry Belafonte

Waar de nachten vrolijk zijn T/M: Harry Belafonte - Ned. tekst: Rika Joris

Dit is enkel de begeleiding: iemand moet dan wel de melodie zingen of spelen.

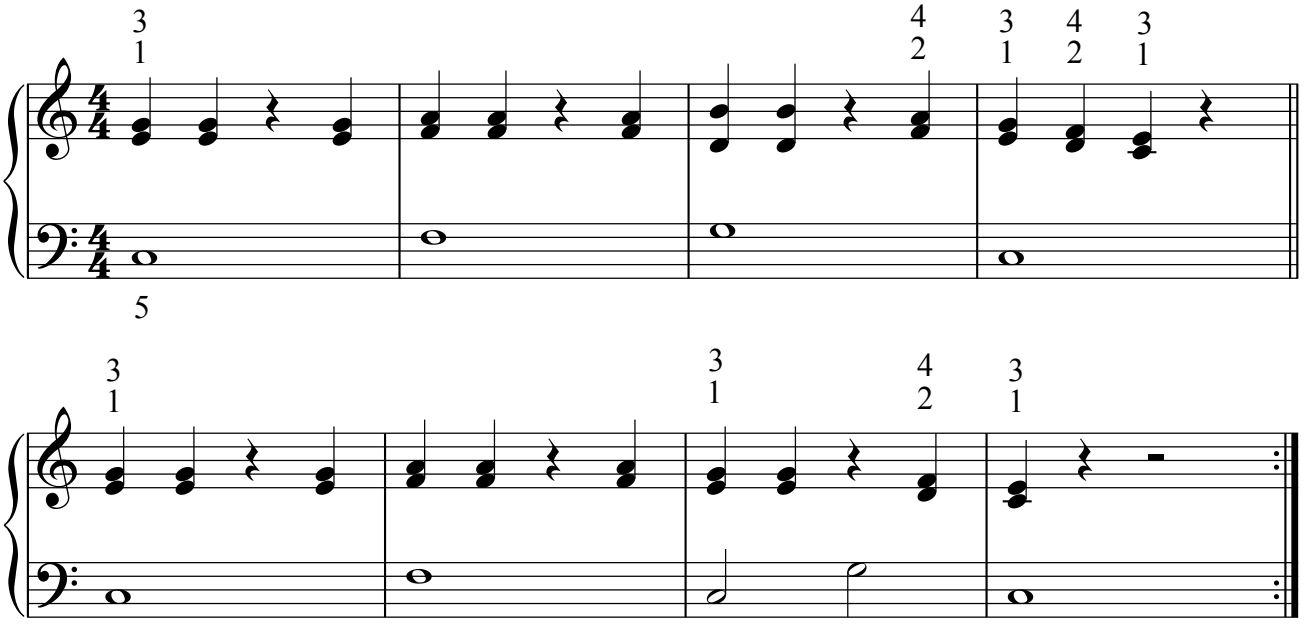

06 I need love T/M: LL Cool J

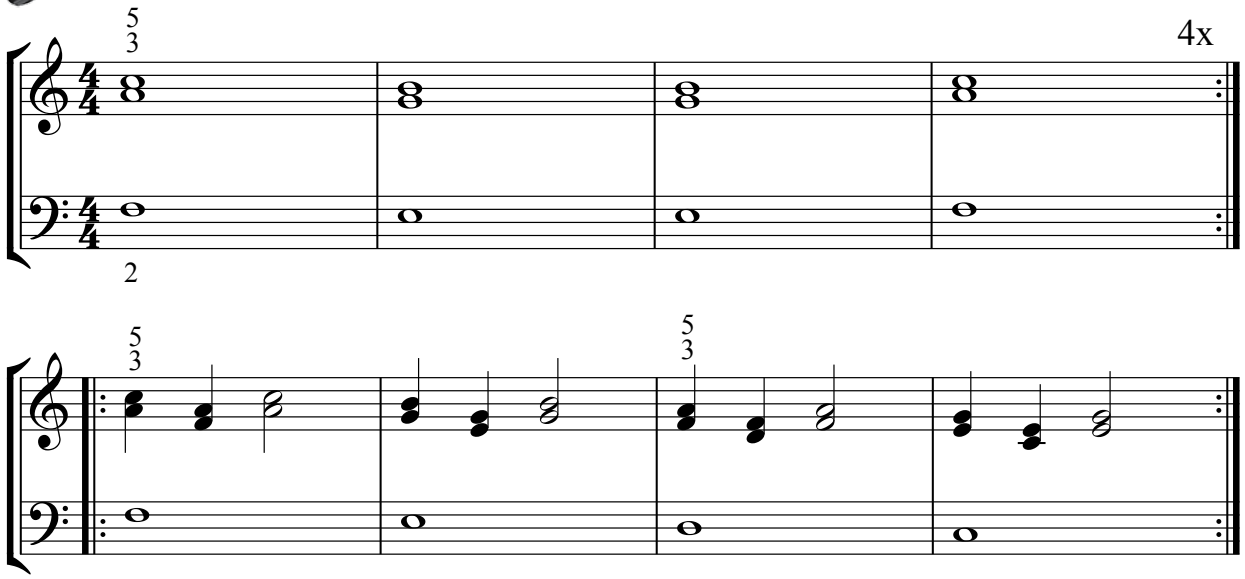

A la Brubeck Rika Joris - eenvoudige pianobewerking

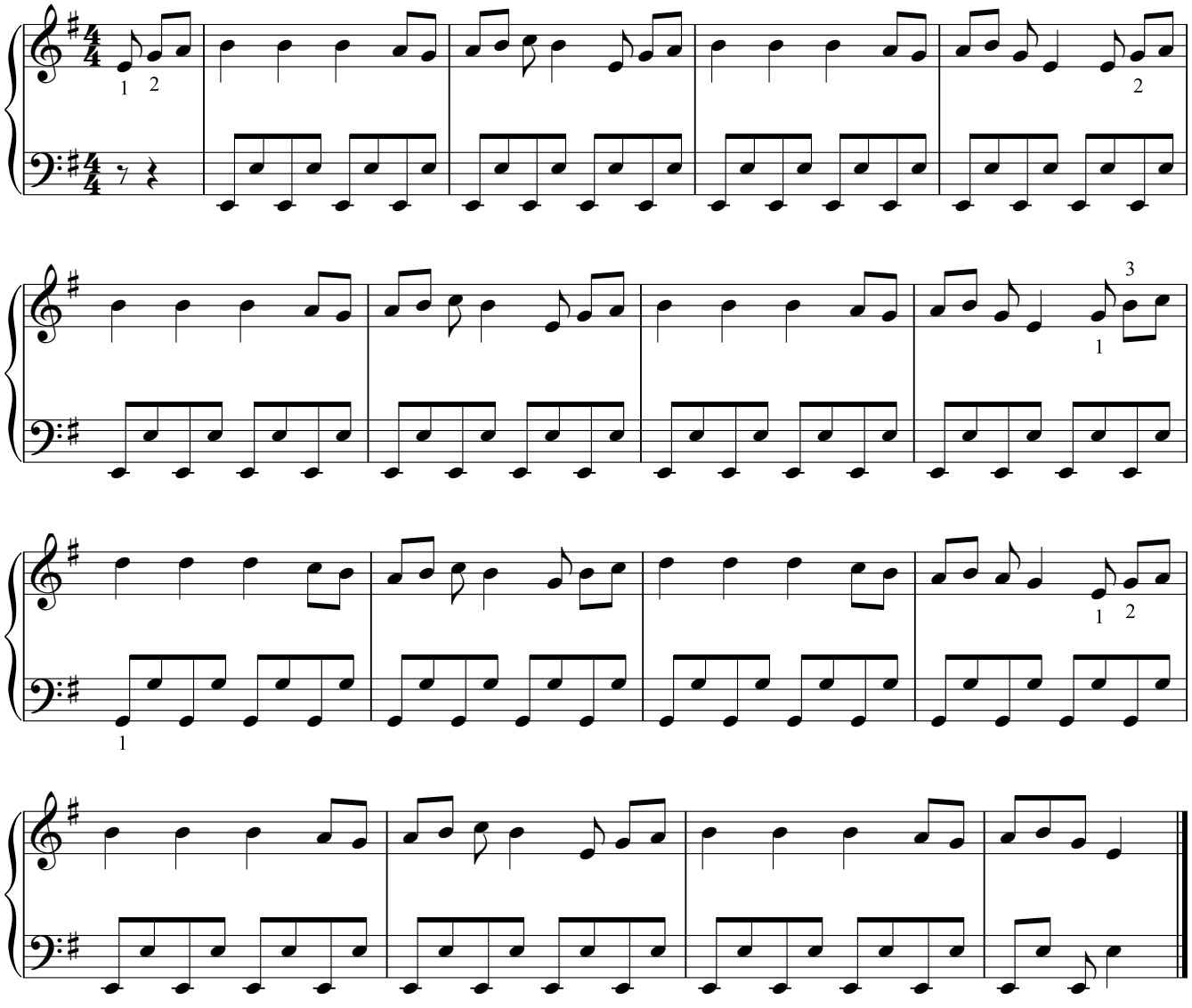

07

Black and White

T: D. Arkin / M: E. Robinson

De inkt is zwart

T: Daniel Arkin / M: Earl Robinson / Ned. tekst: Rika Joris

Deze bewerking staat een toon lager dan de karaokefilm.

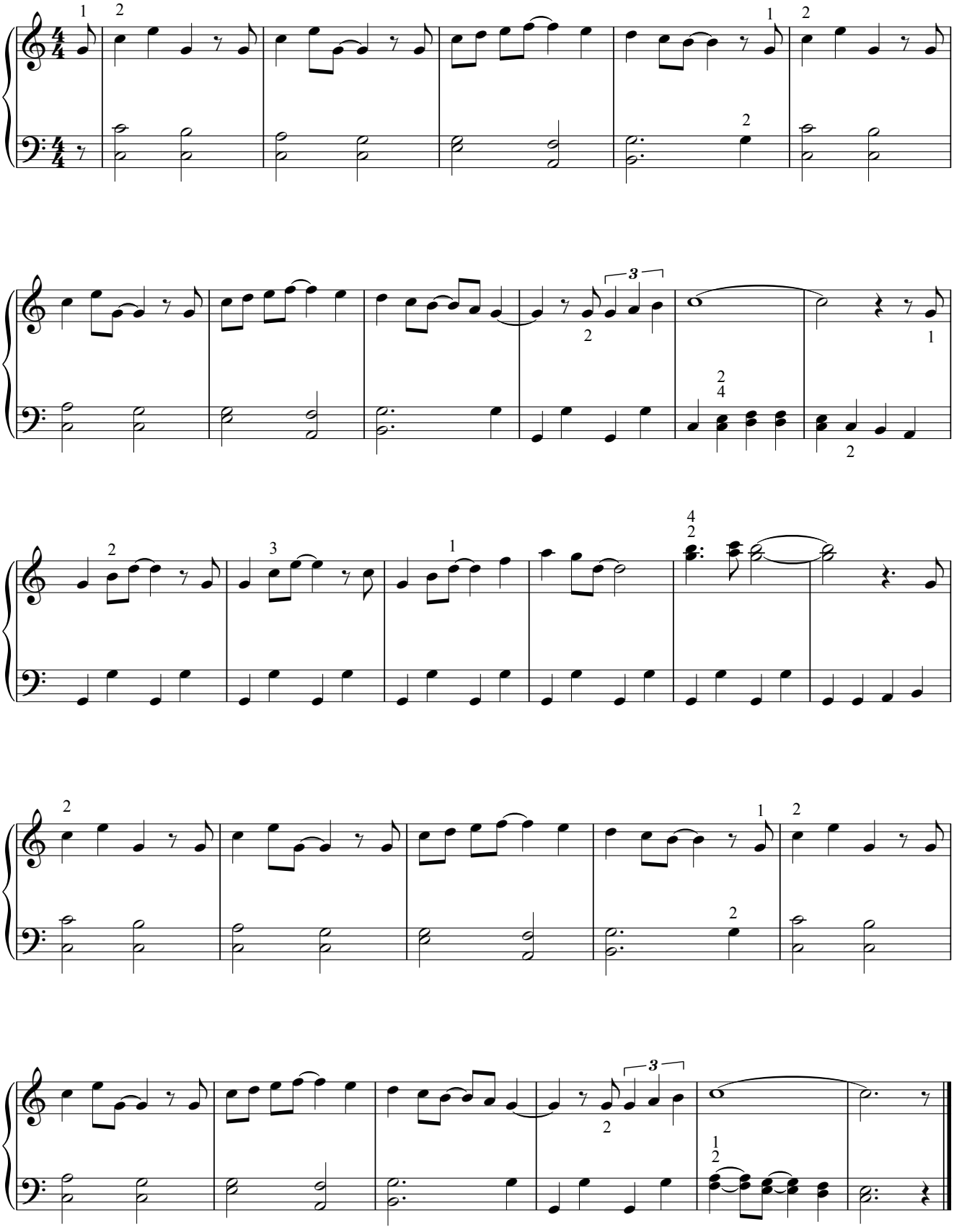



Tom Dooley

Amerikaans volksliedje

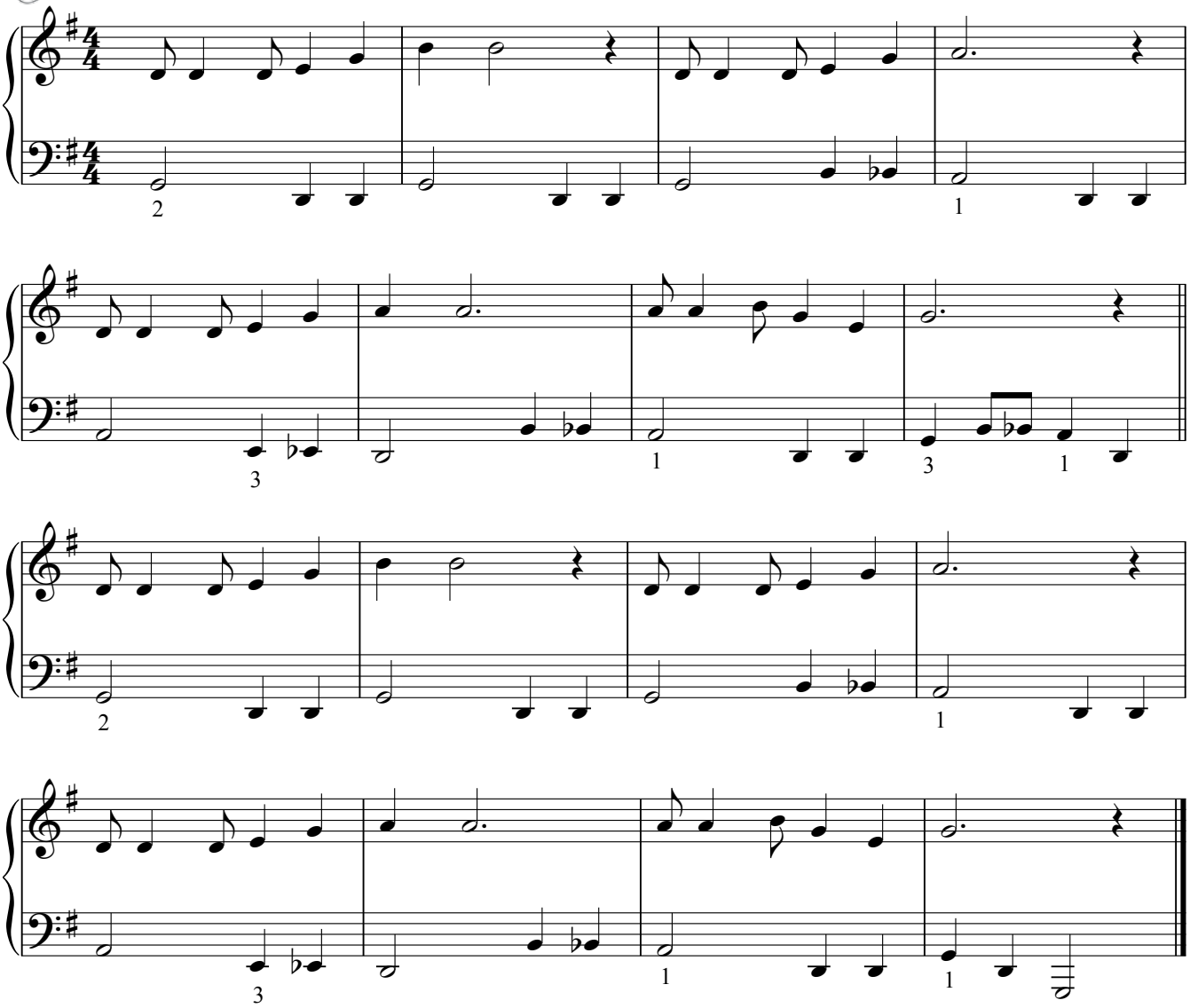

Tom Dooley

Amerikaans volksliedje - begeleiding

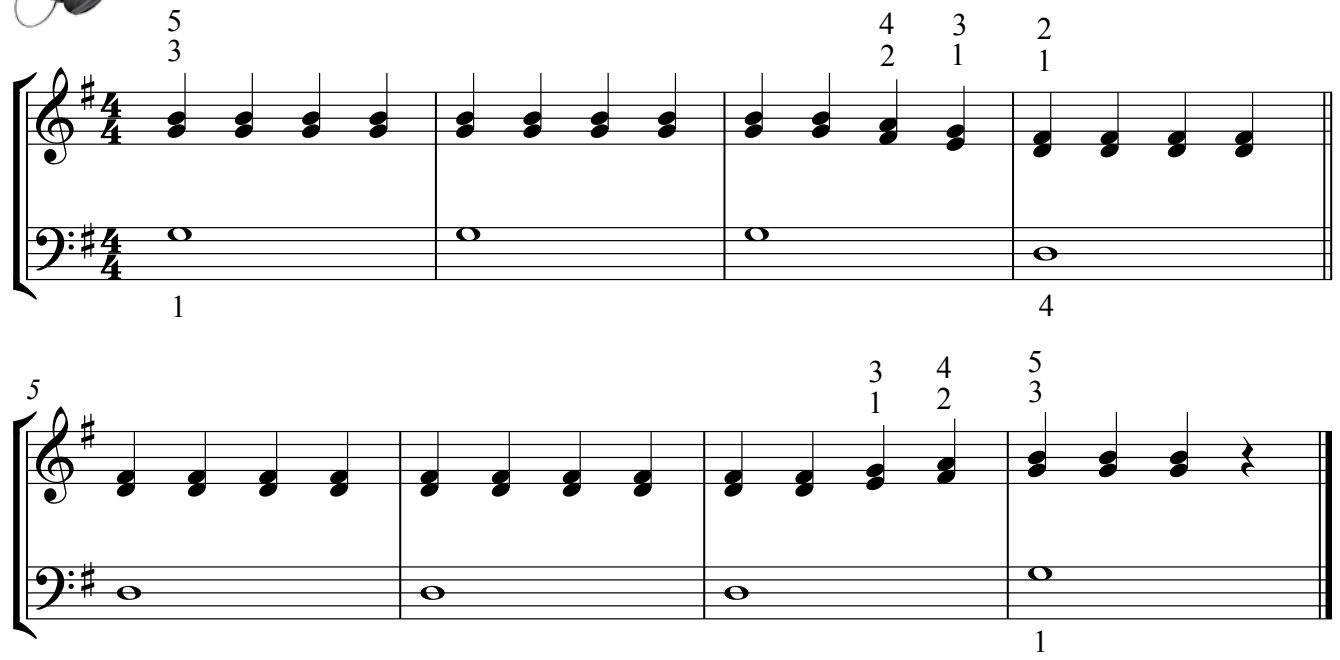

08 If I had words

M: Camille Saint-Saëns-Jonathan Hodges / T: Jonathan Hodge
Duet: Scott Fidzgerald & Yvonne Keeley

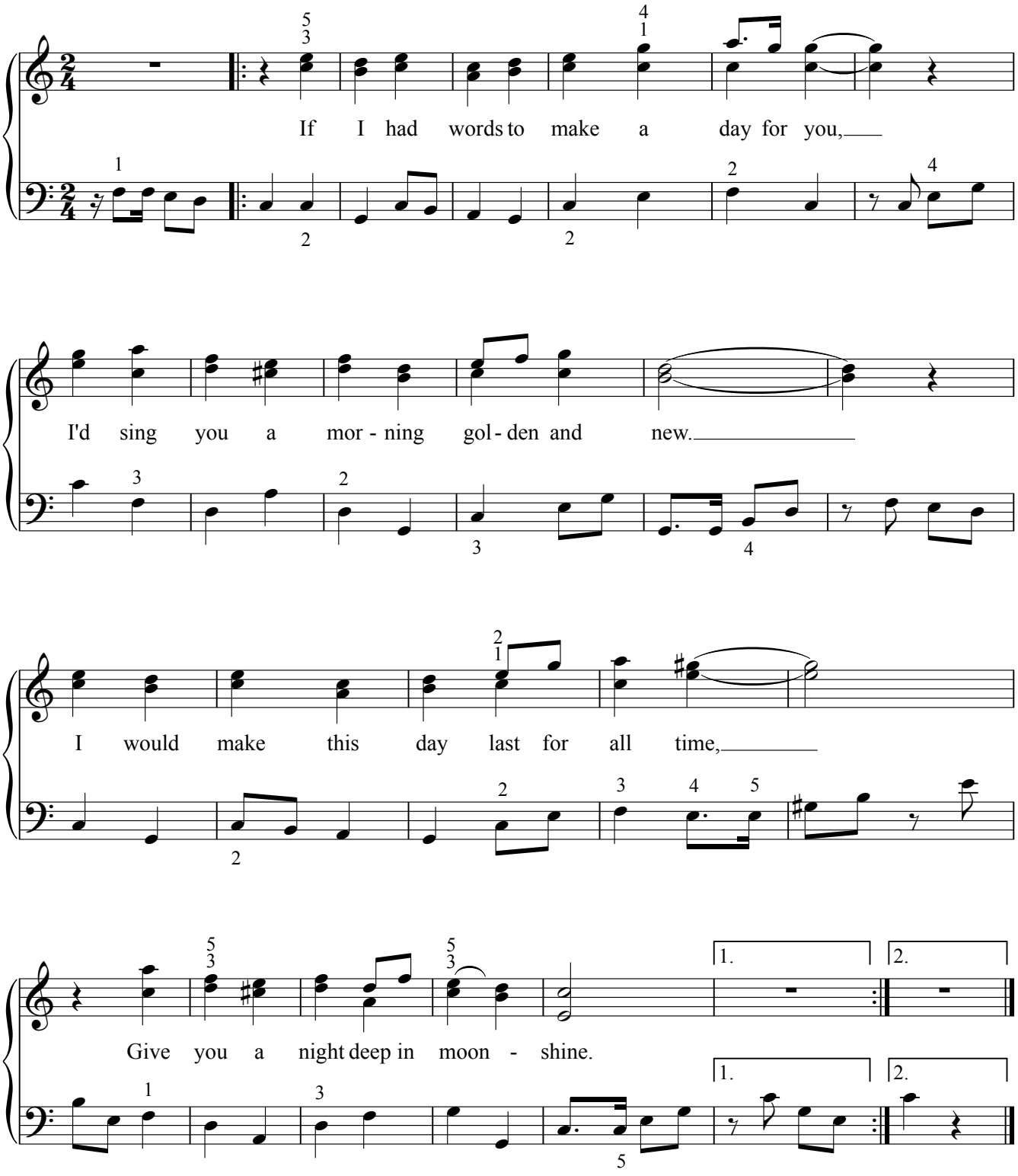

11 Muziek is m'n leven!

T/M: Rika Joris

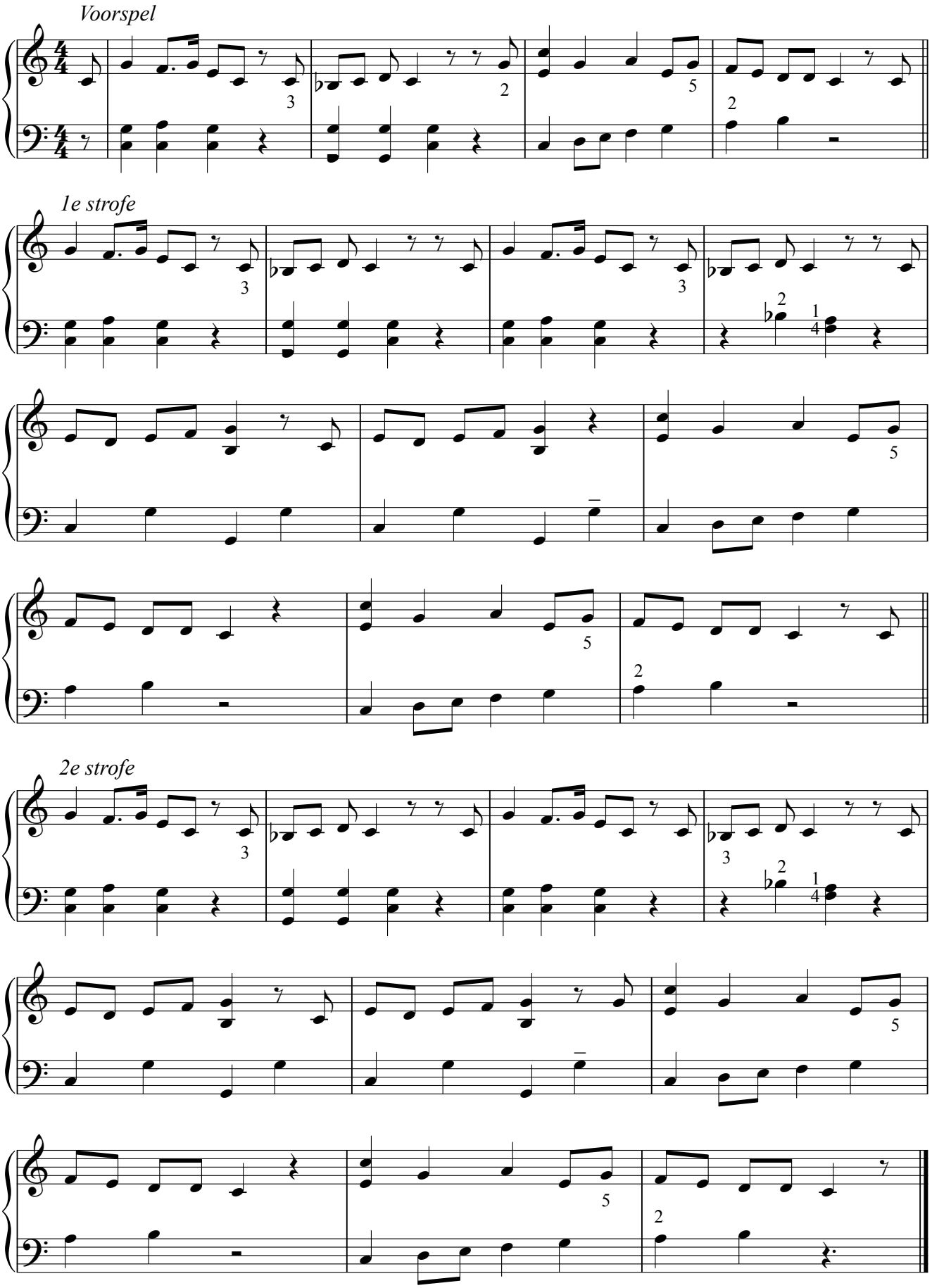

11 Power to all our friends! T/M: Sir Cliff Richard

Zie p. 14.

13 Ballade pour Adeline Paul De Senneville/Olivier Toussaint, gespeeld door Richard Clayderman

Zie p. 16.

14 Popeye the sailorman

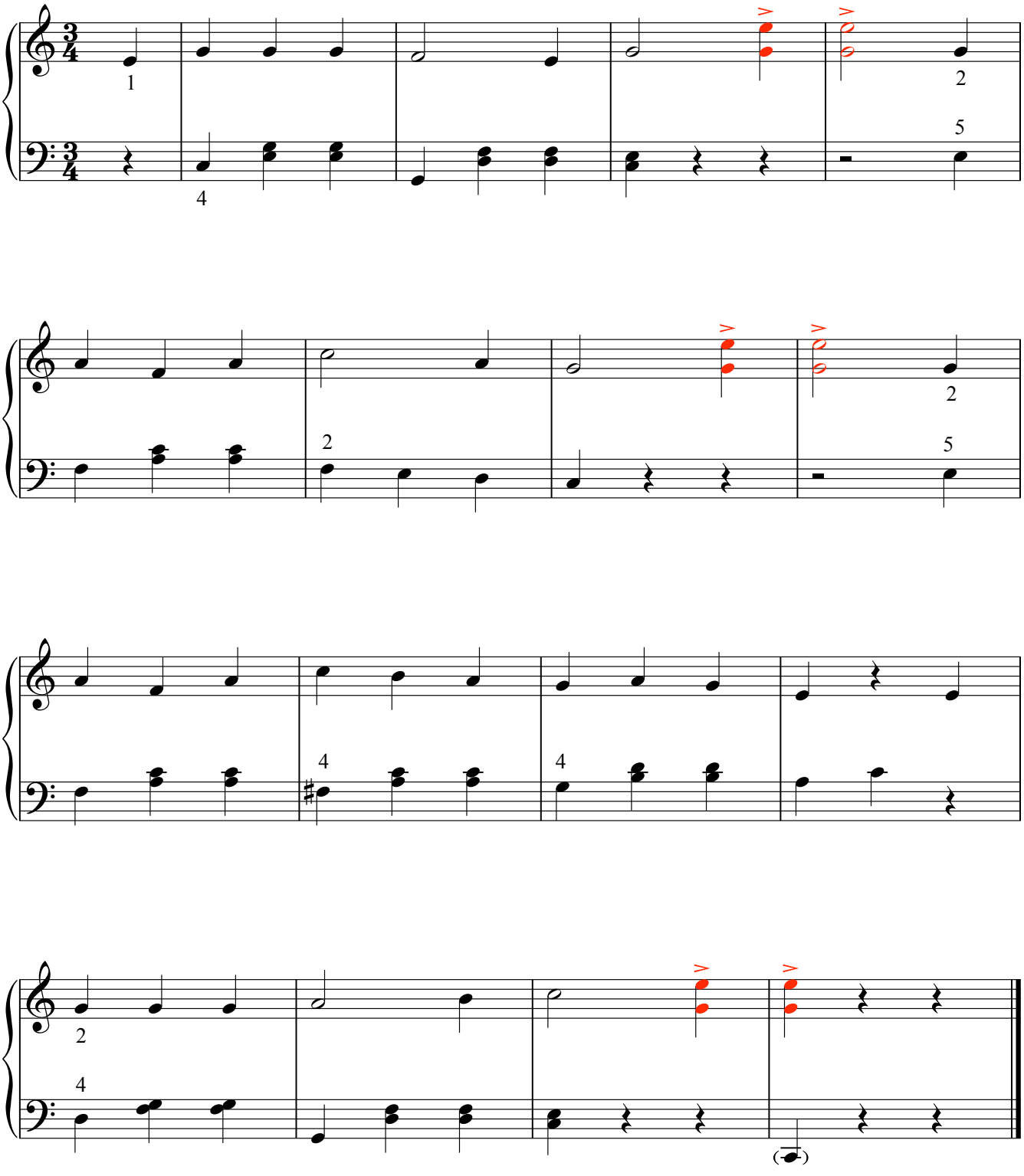



Power to all our friends!

T/M: Sir Cliff Richard

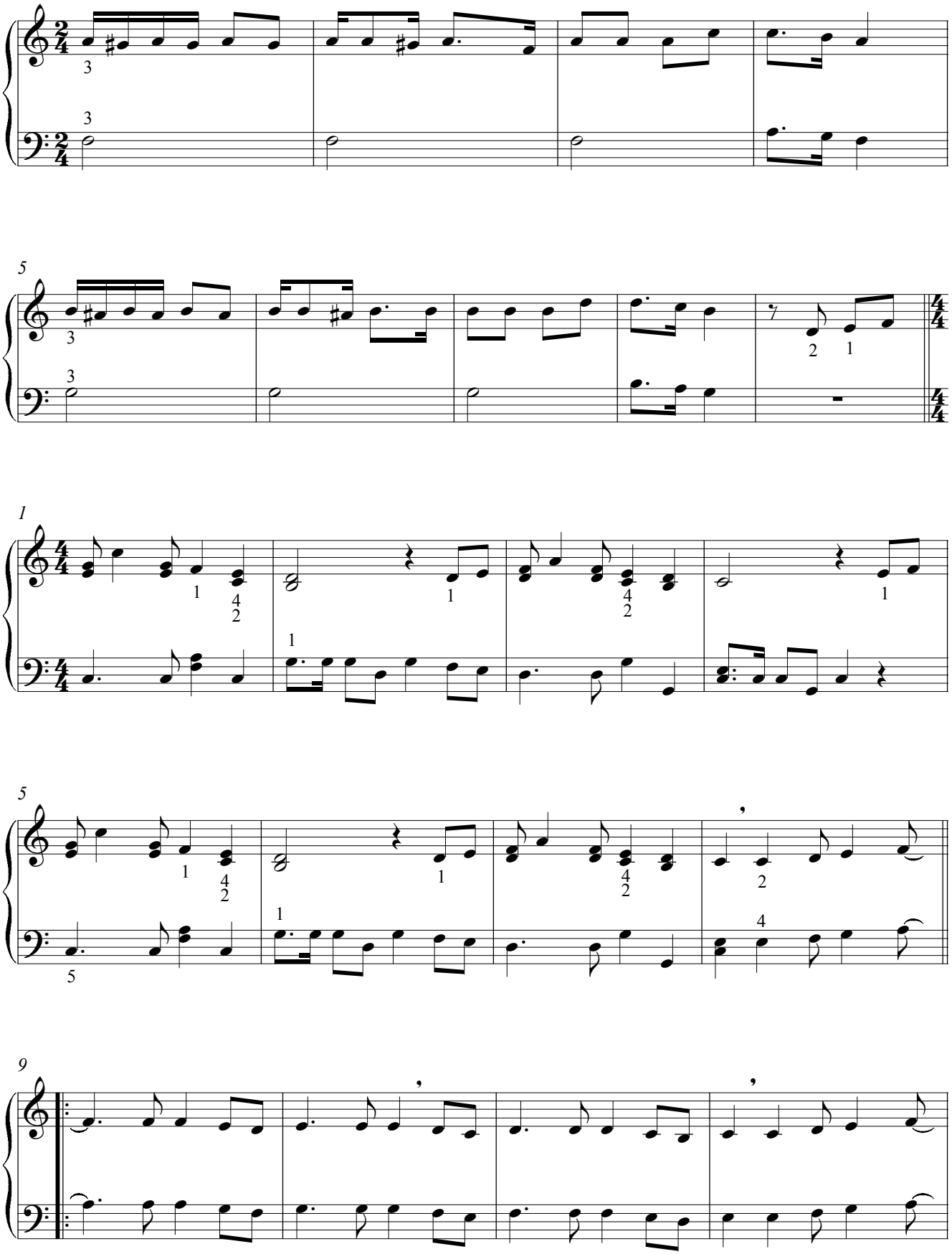

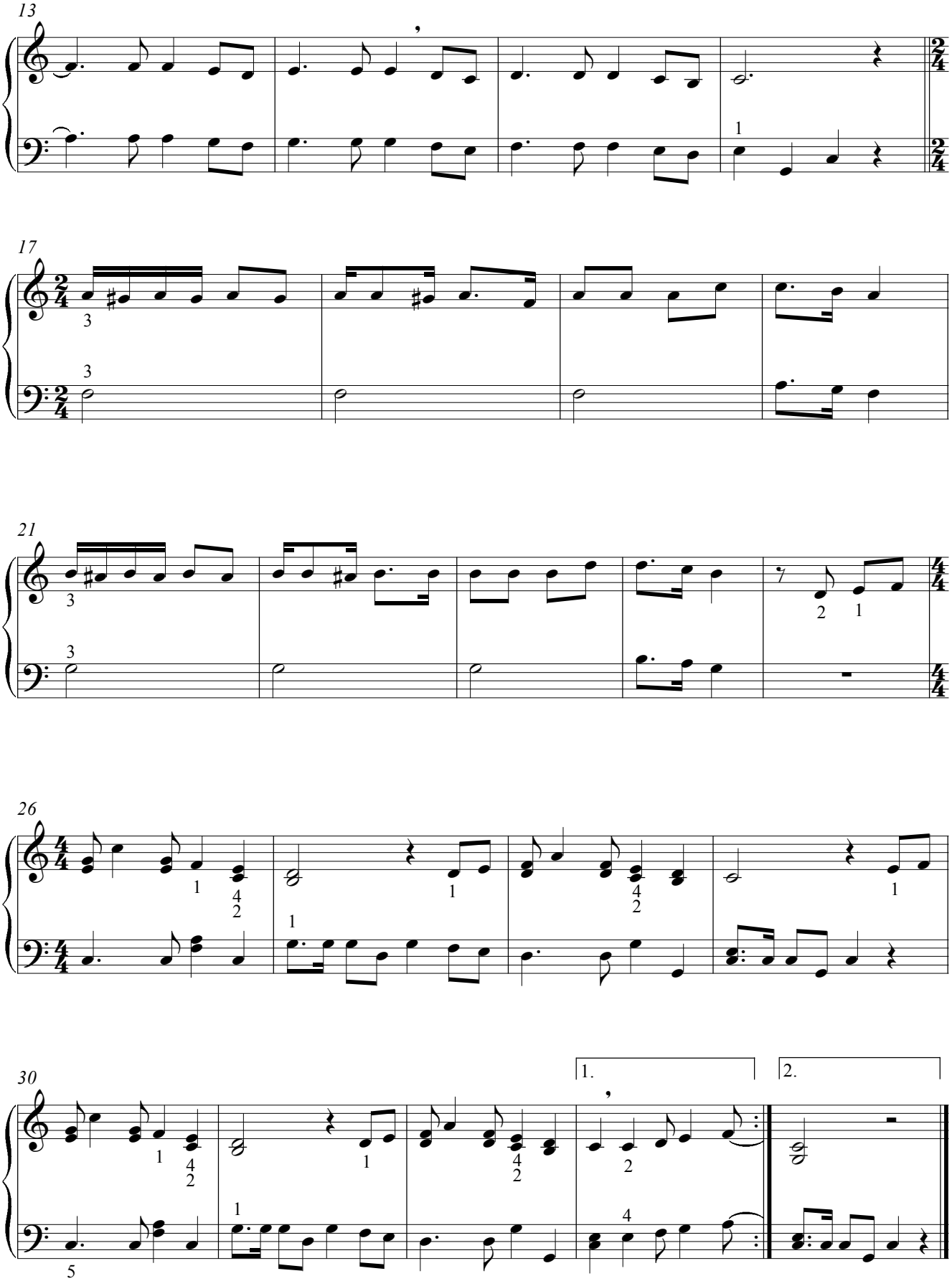
13
17
21
26
30
1.
2.

13 Ballade pour Adeline

Paul De Senneville/Olivier Toussaint, gespeeld door Richard Clayderman

Dit is enkel de begeleiding. De pianobewerking op de volgende pagina is moeilijker.

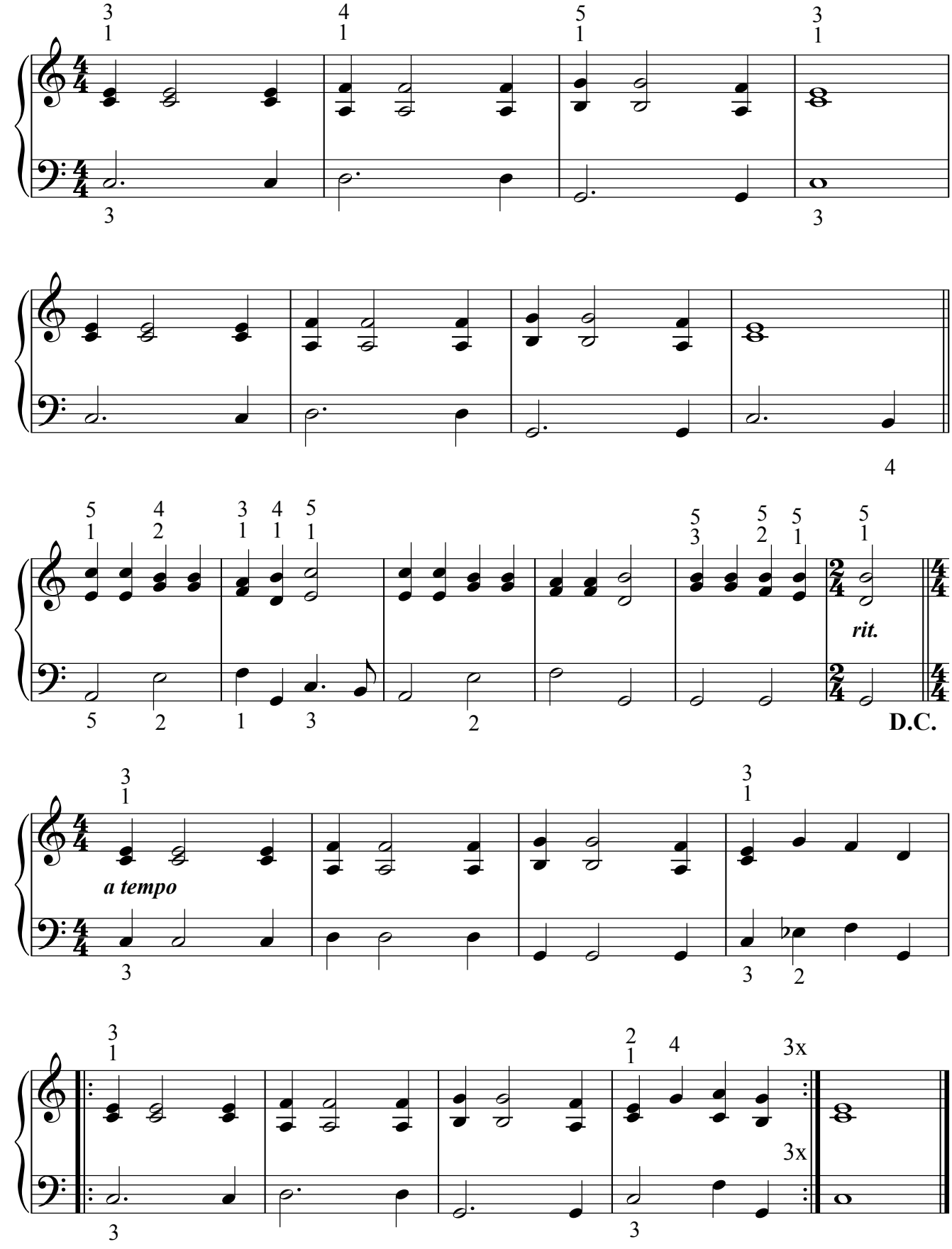



Ballade pour Adeline

Paul De Senneville/Olivier Toussaint, gespeeld door Richard Clayderman

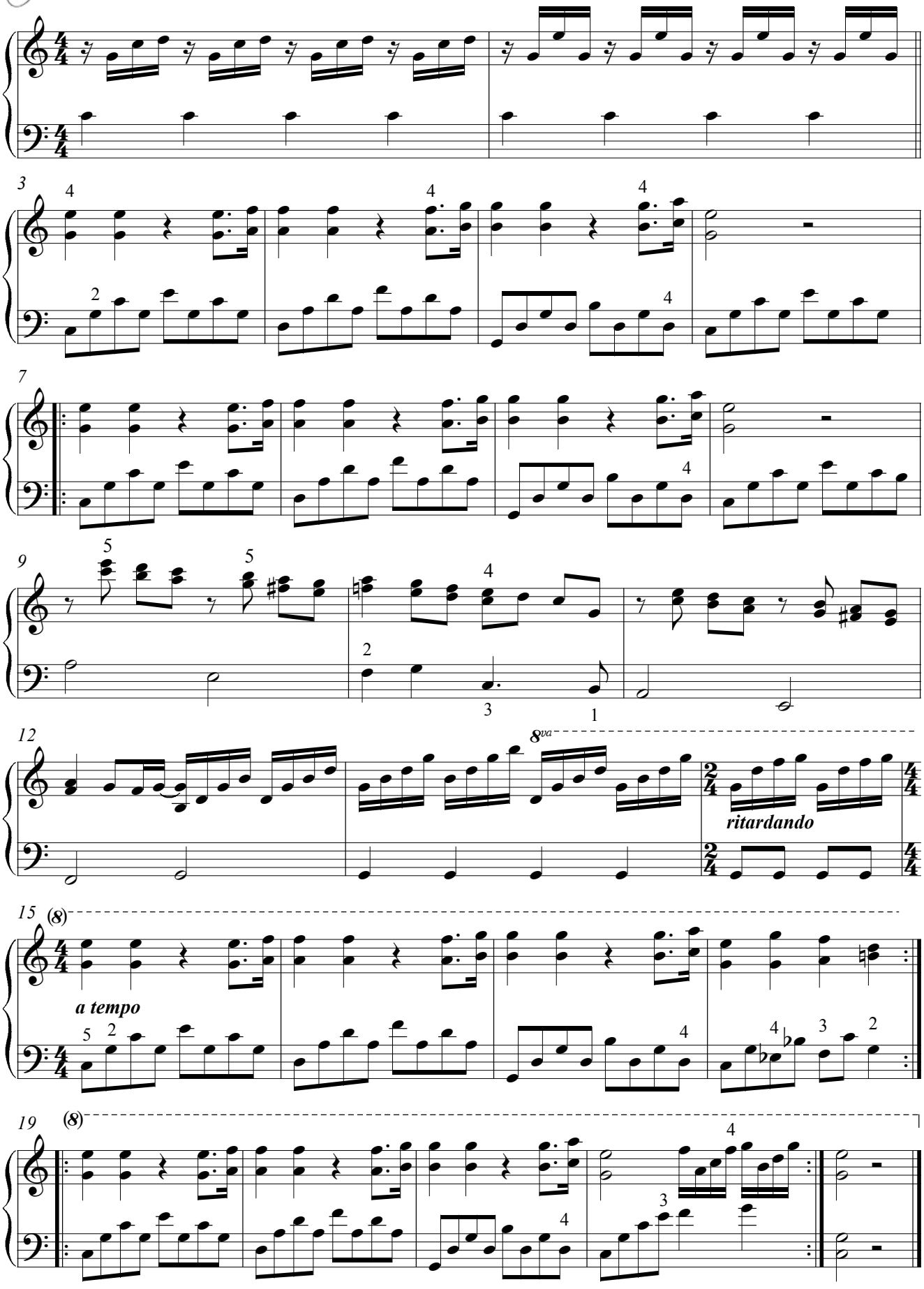

12 Opzij! Herman van Veen / Erik van der Wurff

Op de volgende pagina staat een begeleiding: iemand moet dan wel de melodie zingen of spelen.

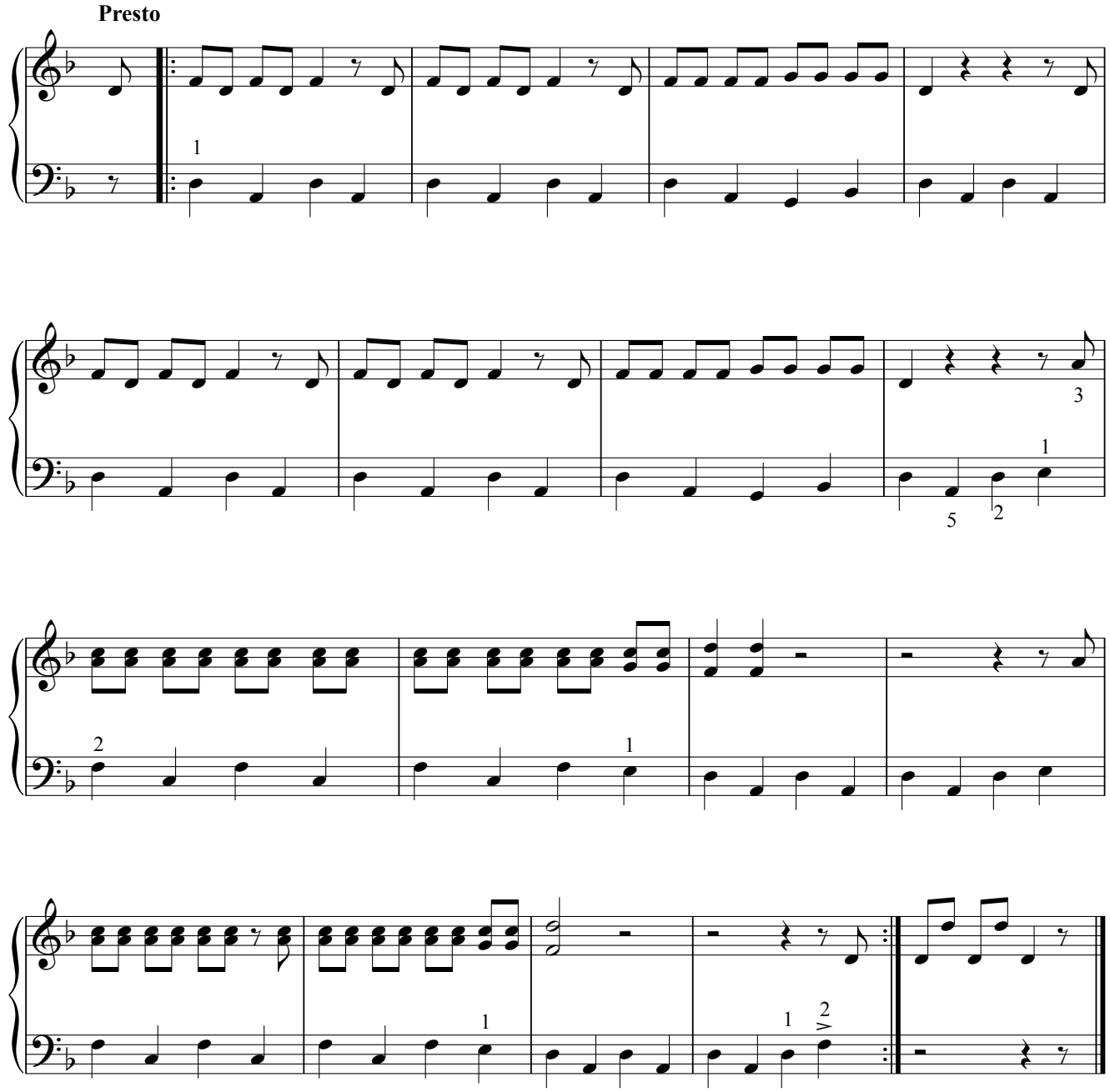

12 Opzij! Herman van Veen / Erik van der Wurff

Dit is enkel de begeleiding: iemand moet dan wel de melodie zingen of spelen.

Voorspel

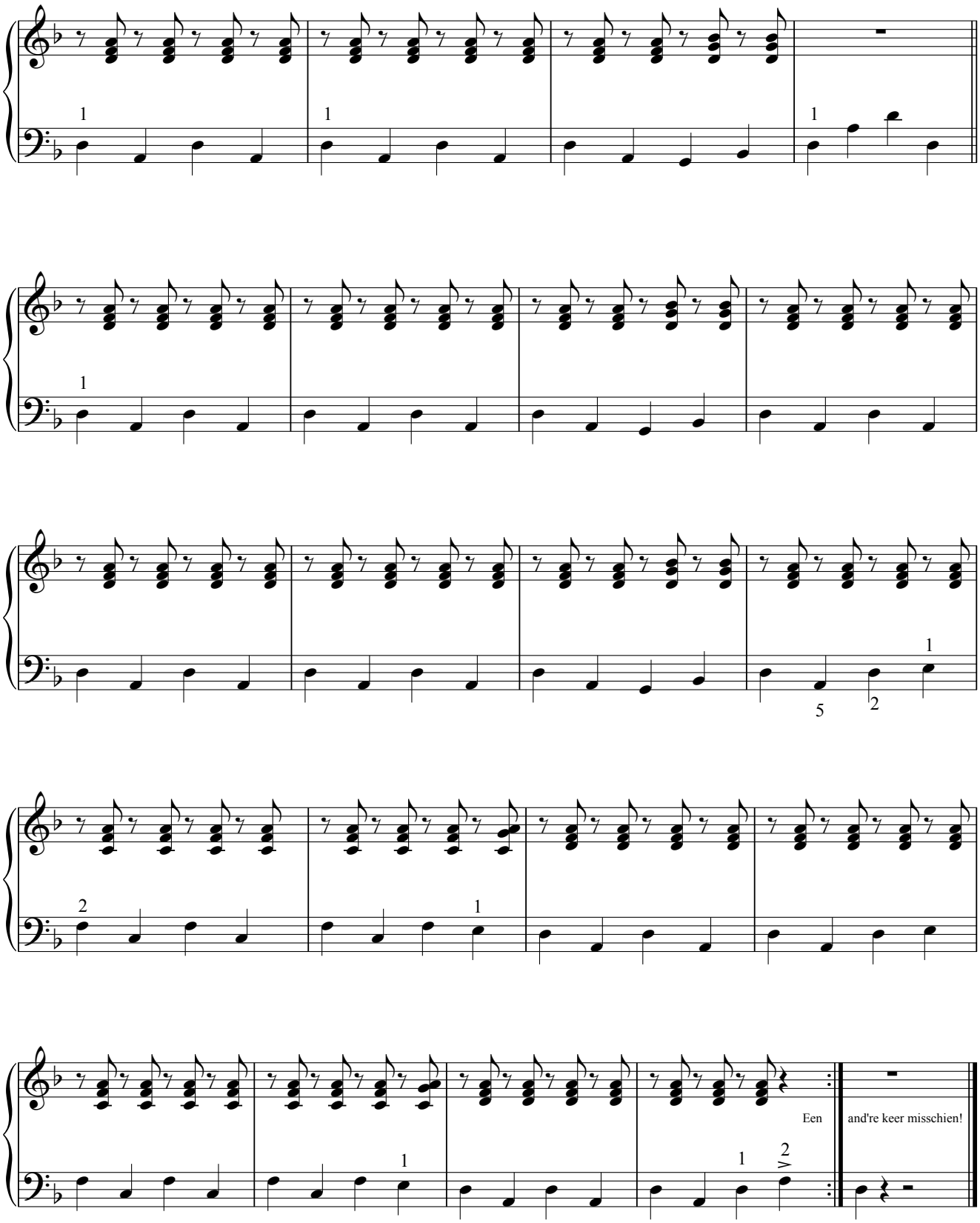



13 Meu Brasil!

Rika Joris

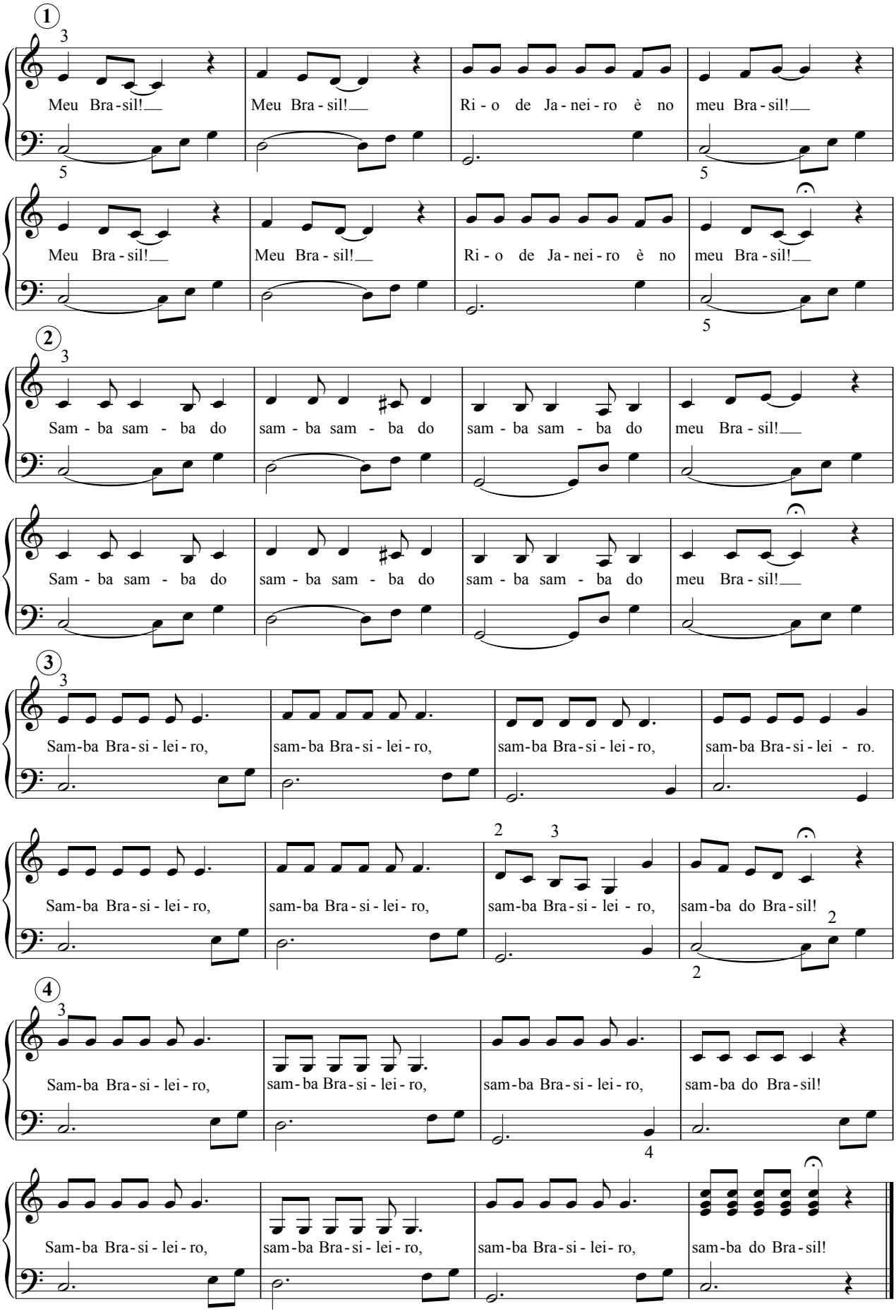

15 Earth song

T/M: Michael Jackson

Dit is slechts een begeleiding: iemand moet anders moet de melodie zingen of spelen.
Op p. 22 staat een pianobewerking met de melodie in de rechterhand.

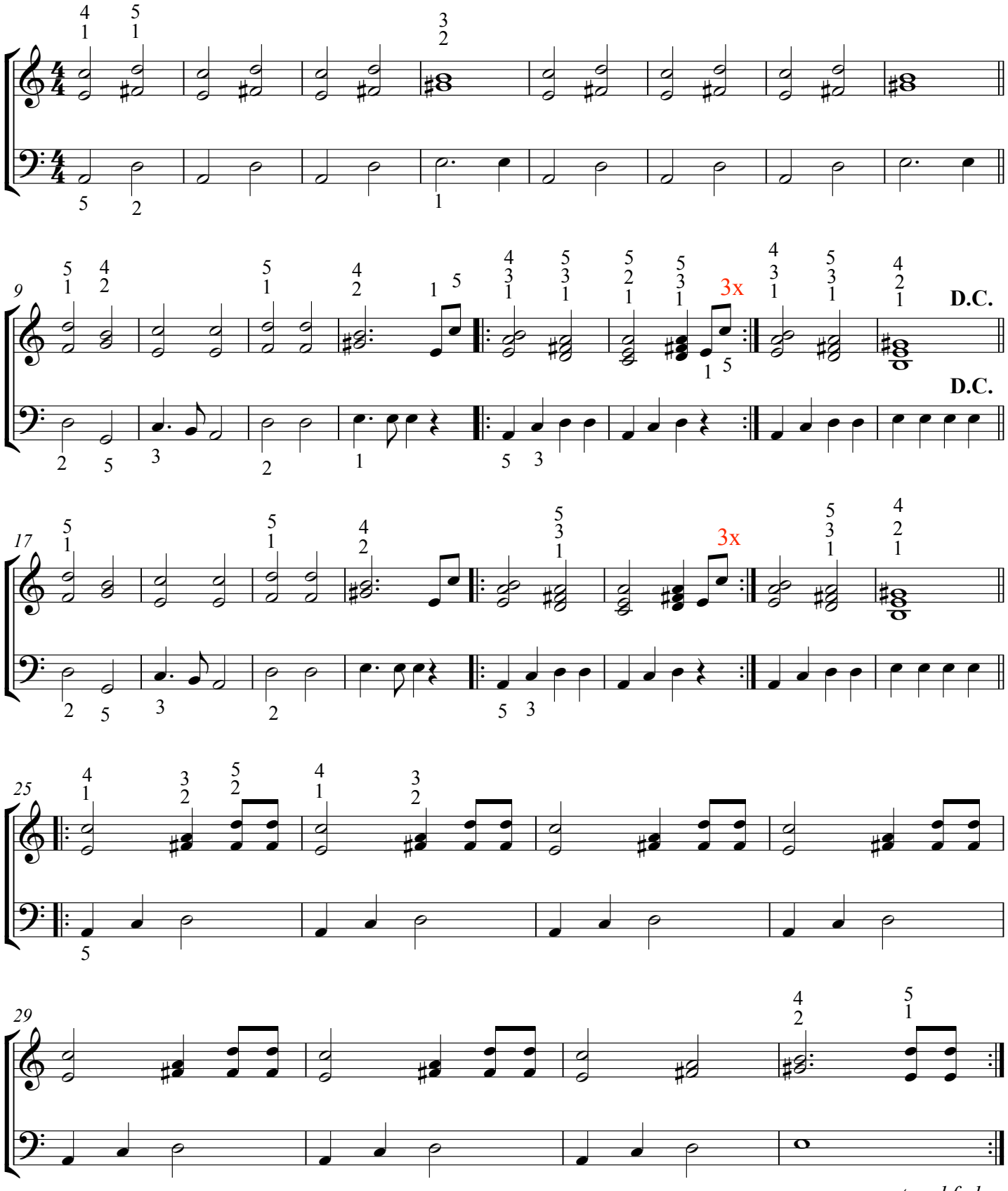

15 Earth song

T/M: Michael Jackson

Op p. 23 staat een eenvoudige begeleiding. Iemand moet dan wel de melodie zingen of spelen.

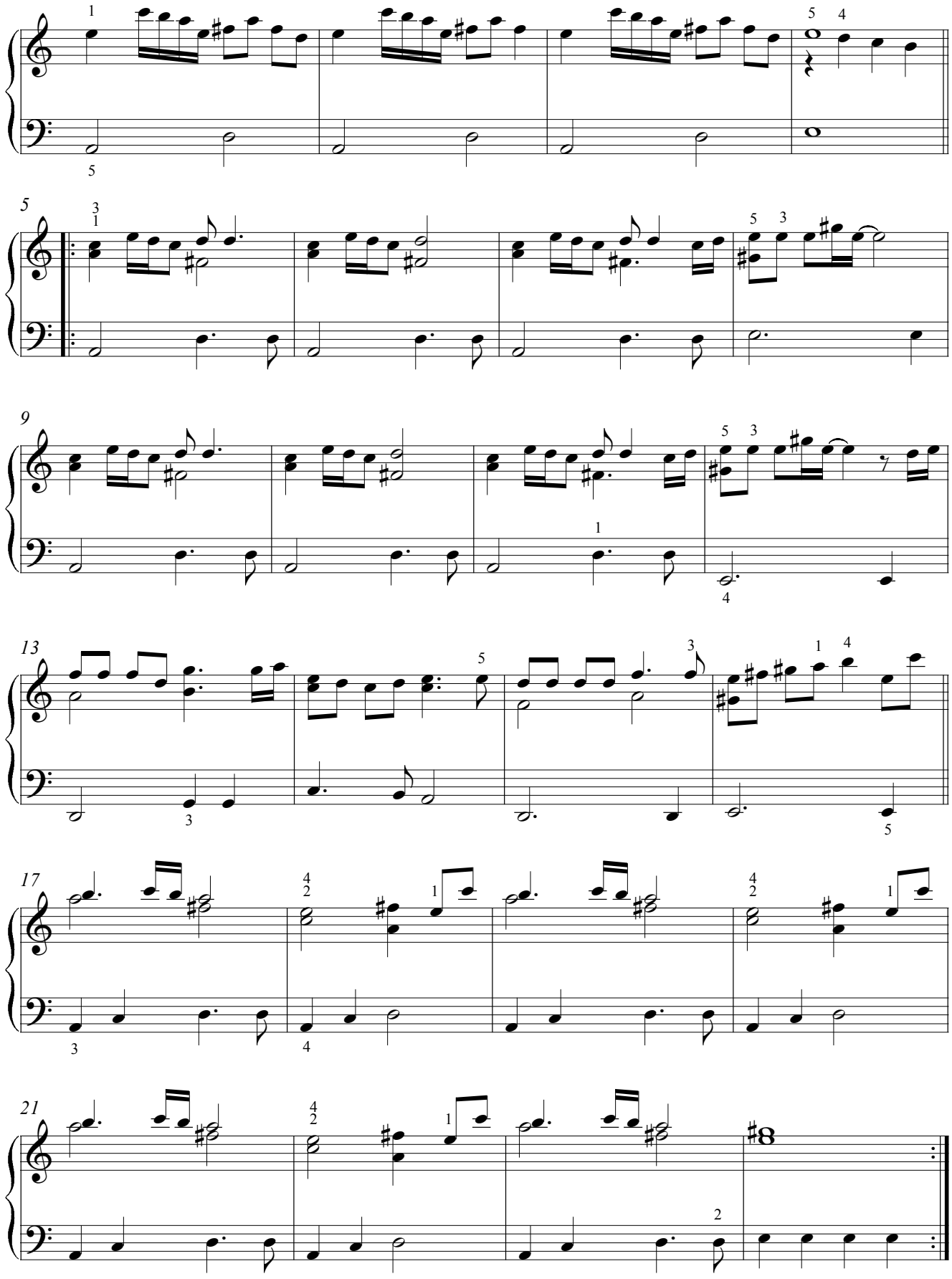

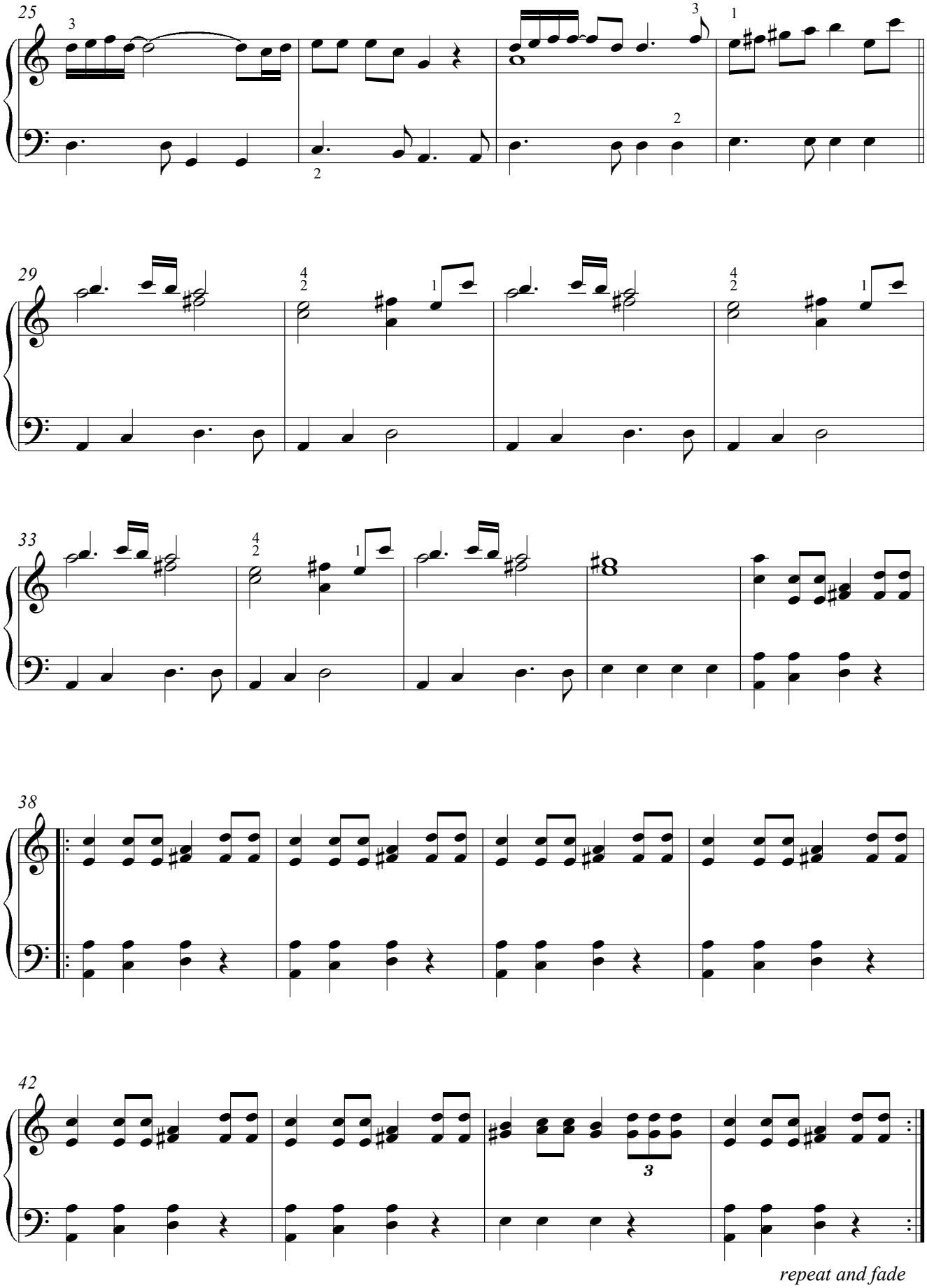
25
29
33
38
42
repeat and fade

14 Red de aarde

T/M: Karel Op De Beeck

Refrein

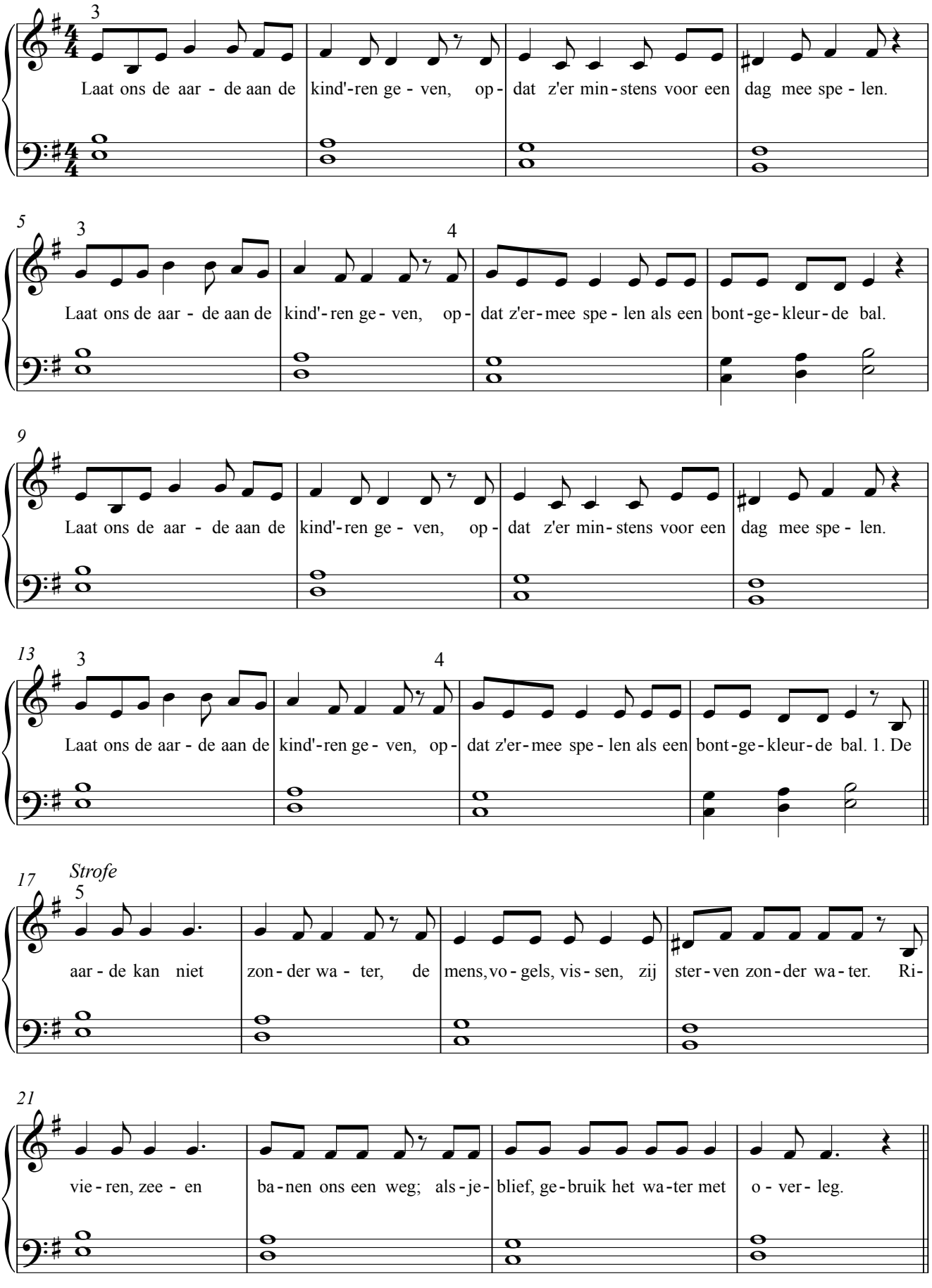

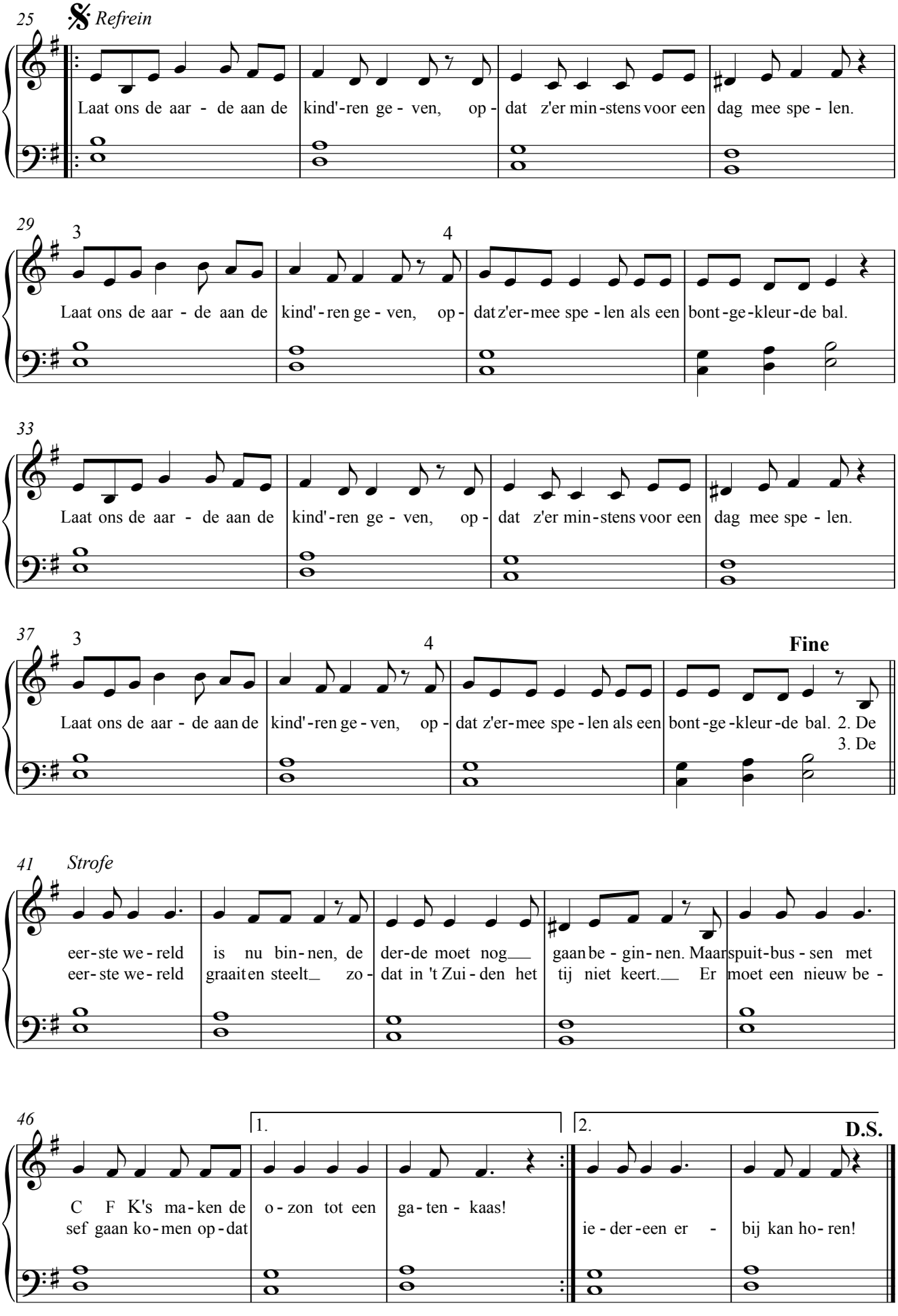
25
Refrein
Laat ons de aar - de aan de kind'-ren ge - ven, op - dat z'er min-stens voor een dag mee spe - len.
29
3
4
Laat ons de aar - de aan de kind'-ren ge - ven, op - dat z'er-mee spe - len als een bont-ge-kleur-de bal.
33
Laat ons de aar - de aan de kind'-ren ge - ven, op - dat z'er min-stens voor een dag mee spe - len.
37
3
4
Fine
Laat ons de aar - de aan de kind'-ren ge - ven, op - dat z'er-mee spe - len als een bont-ge-kleur-de bal. 2. De
3. De
41
Strofe
eer-ste we - reld is nu bin-nen, de der-de moet nog gaan be - gin-nen. Maar spuit-bus - sen met
eer-ste we - reld graait en steelt zo - dat in 't Zui - den het tij niet keert. Er moet een nieuw be -
46
1.
2.
D.S.
C F K's ma-ken de o - zon tot een ga-ten - kaas!
sef gaan ko-men op-dat ie - der-een er - bij kan ho-ren!

15 Yesterday

T/M: John Lennon & Paul McCartney

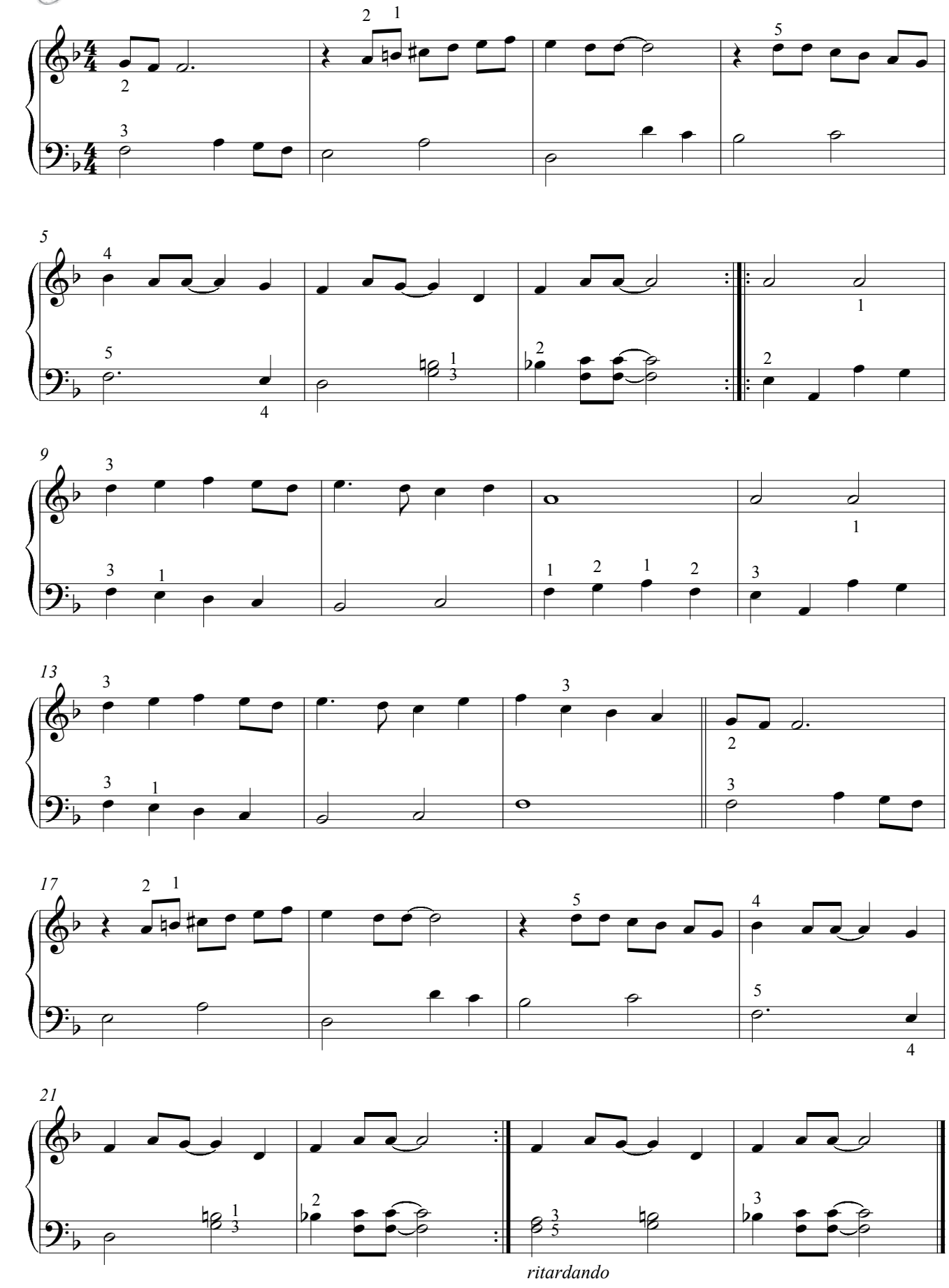

16

Greensleeves

T/M: anoniem (onbekend) uit de 16e eeuw

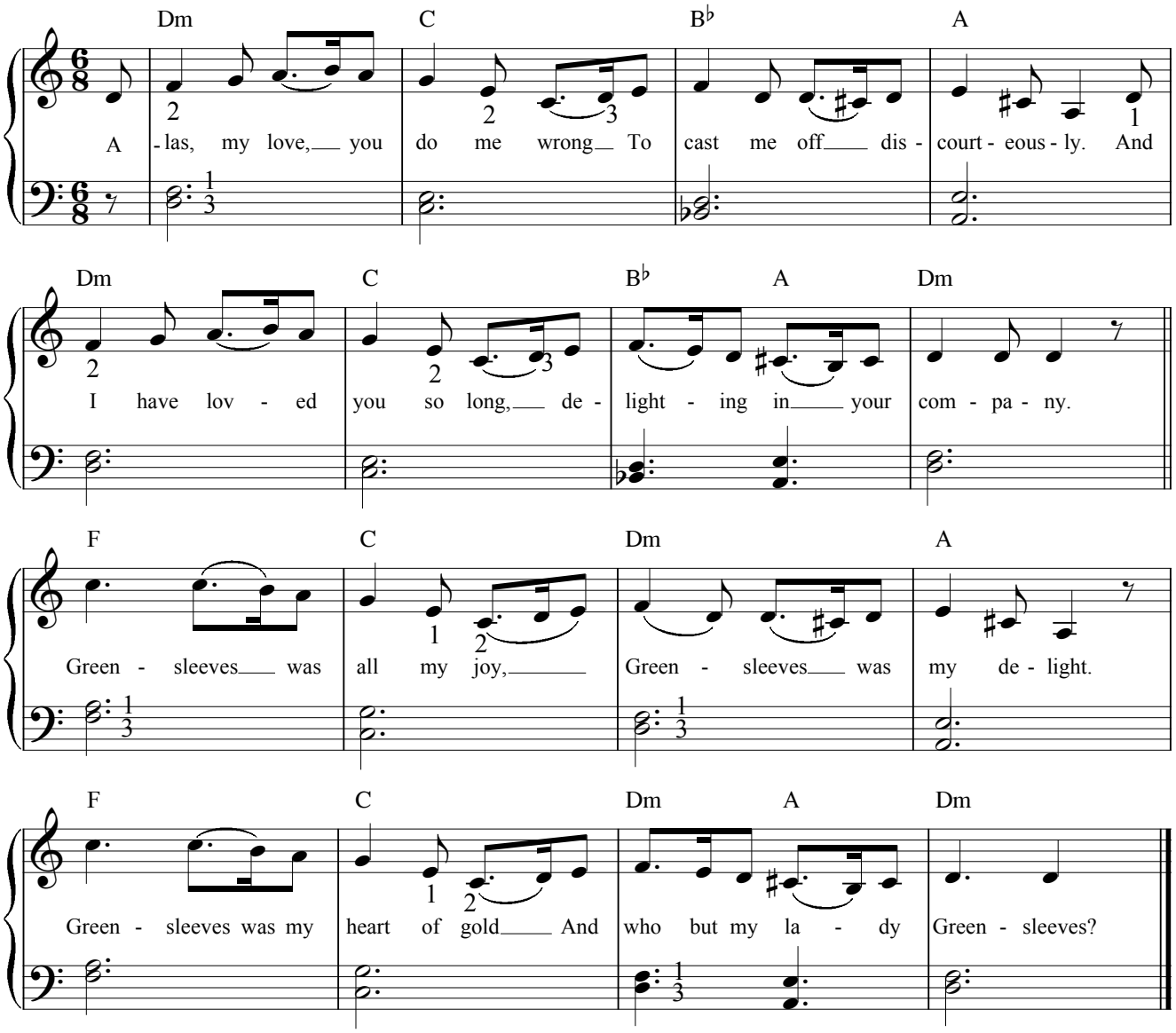

16 Walking down the stream

T/M: Rika Joris (naar het Moldau-thema)

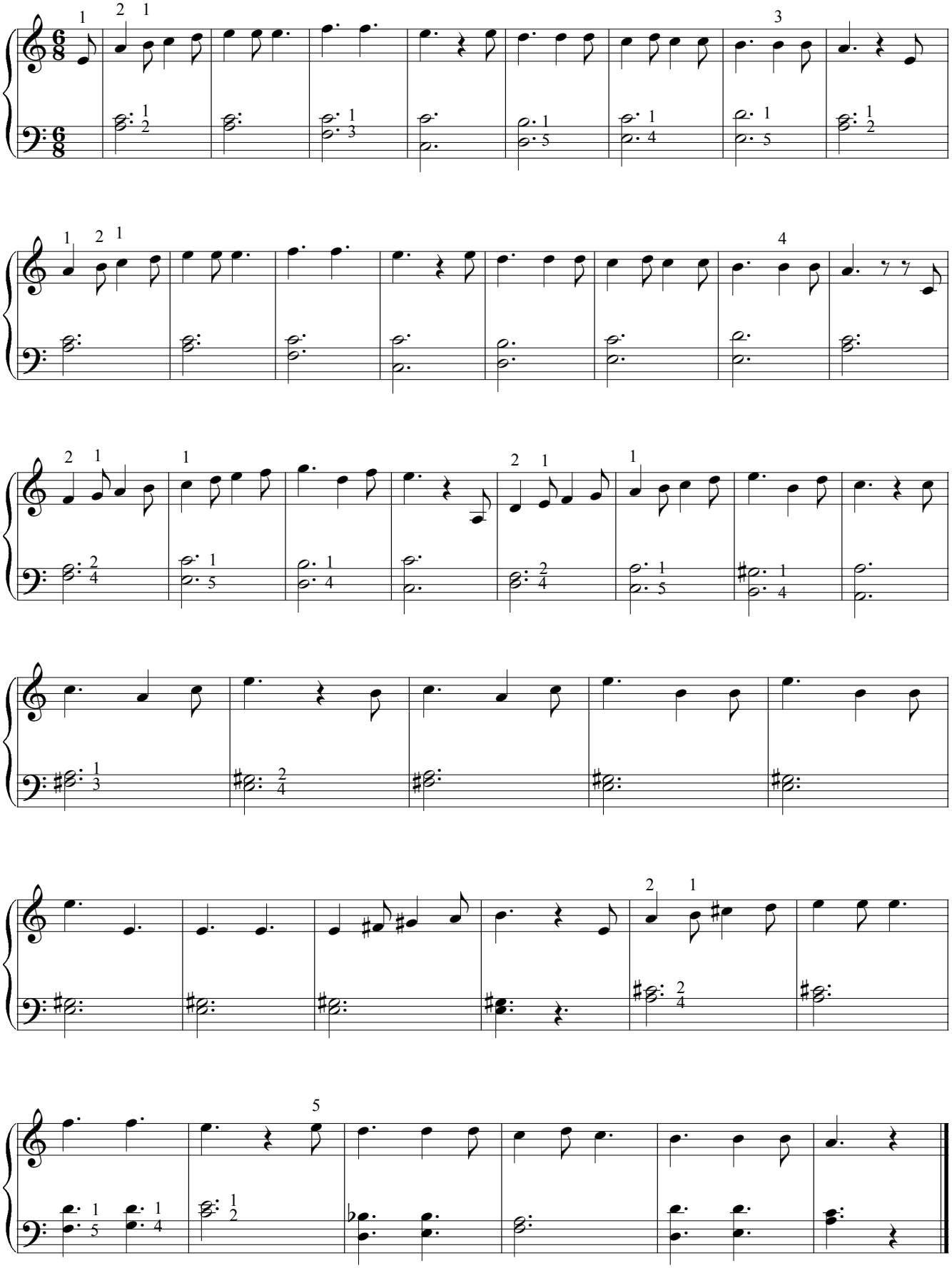

17 Onze Moldau 1

M: Rika Joris

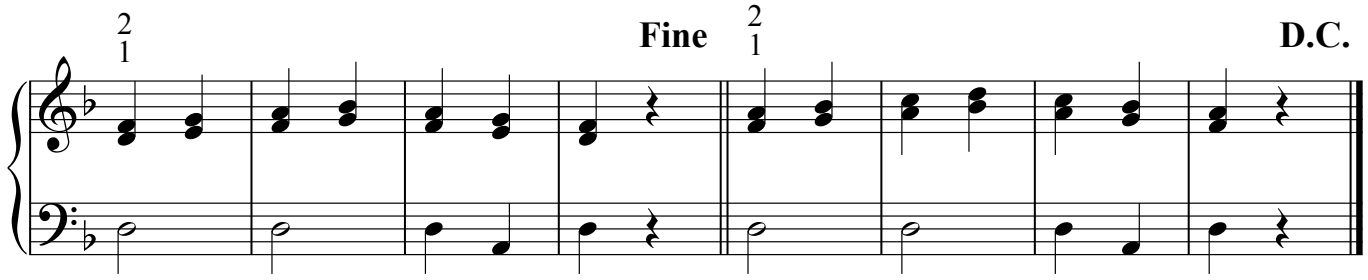

20 Sax and violence

Jim Henson / The Muppets

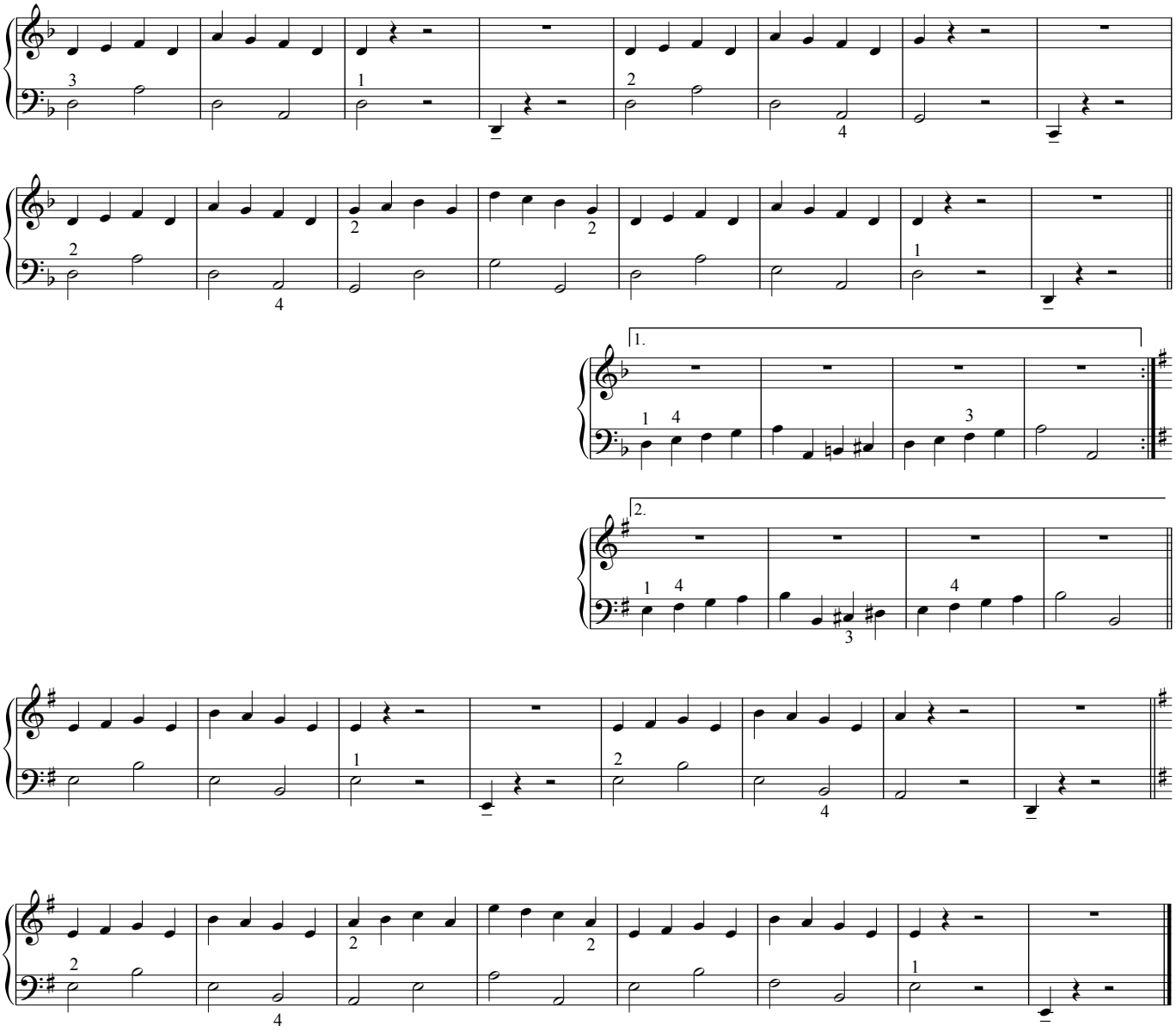

17 Vroeg uit de veren! T/M: Rika Joris

Op p. 32 staat een eenvoudige pianobegeleiding en de begeleiding op p. 33 is nog eenvoudiger.

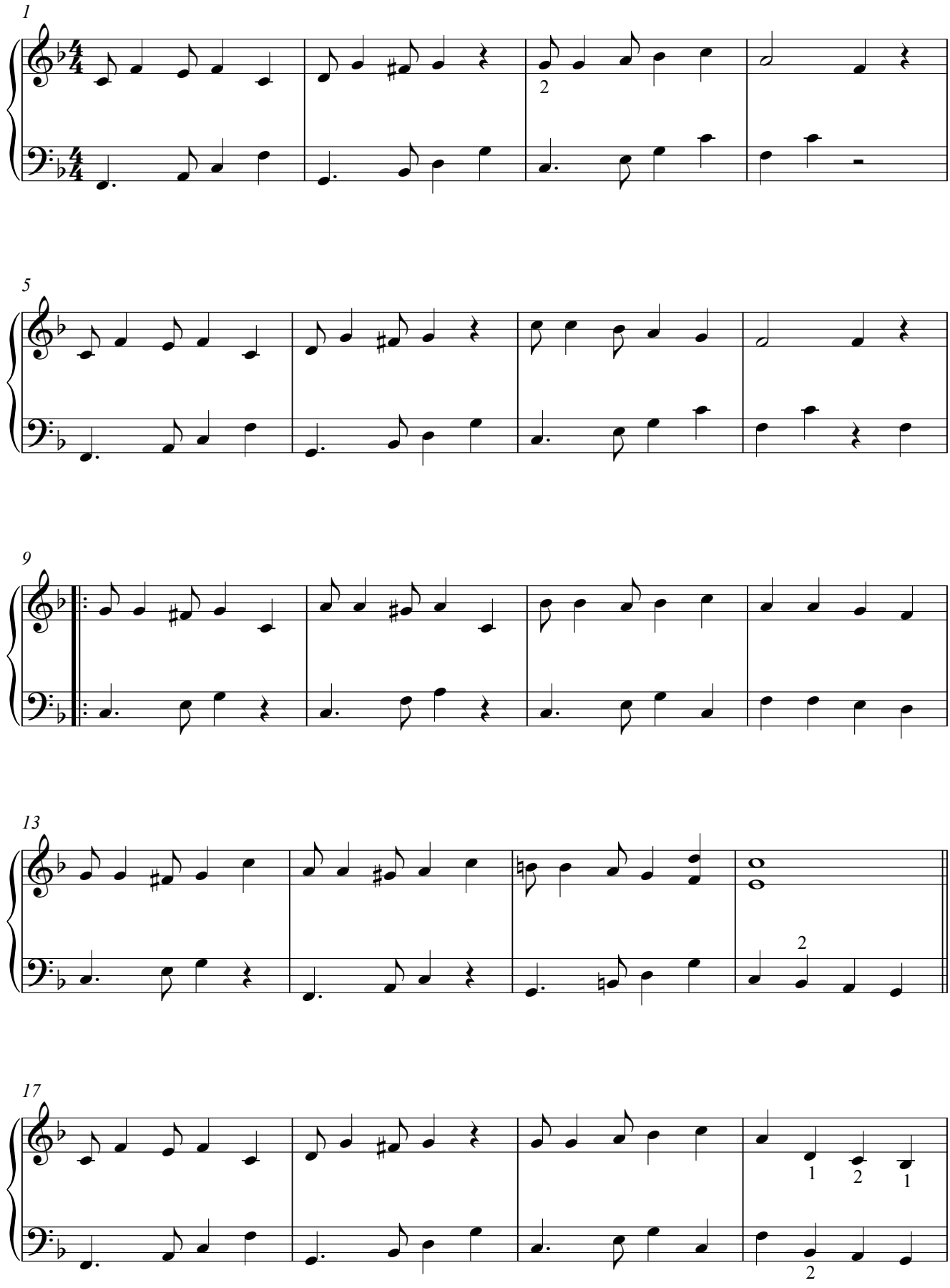

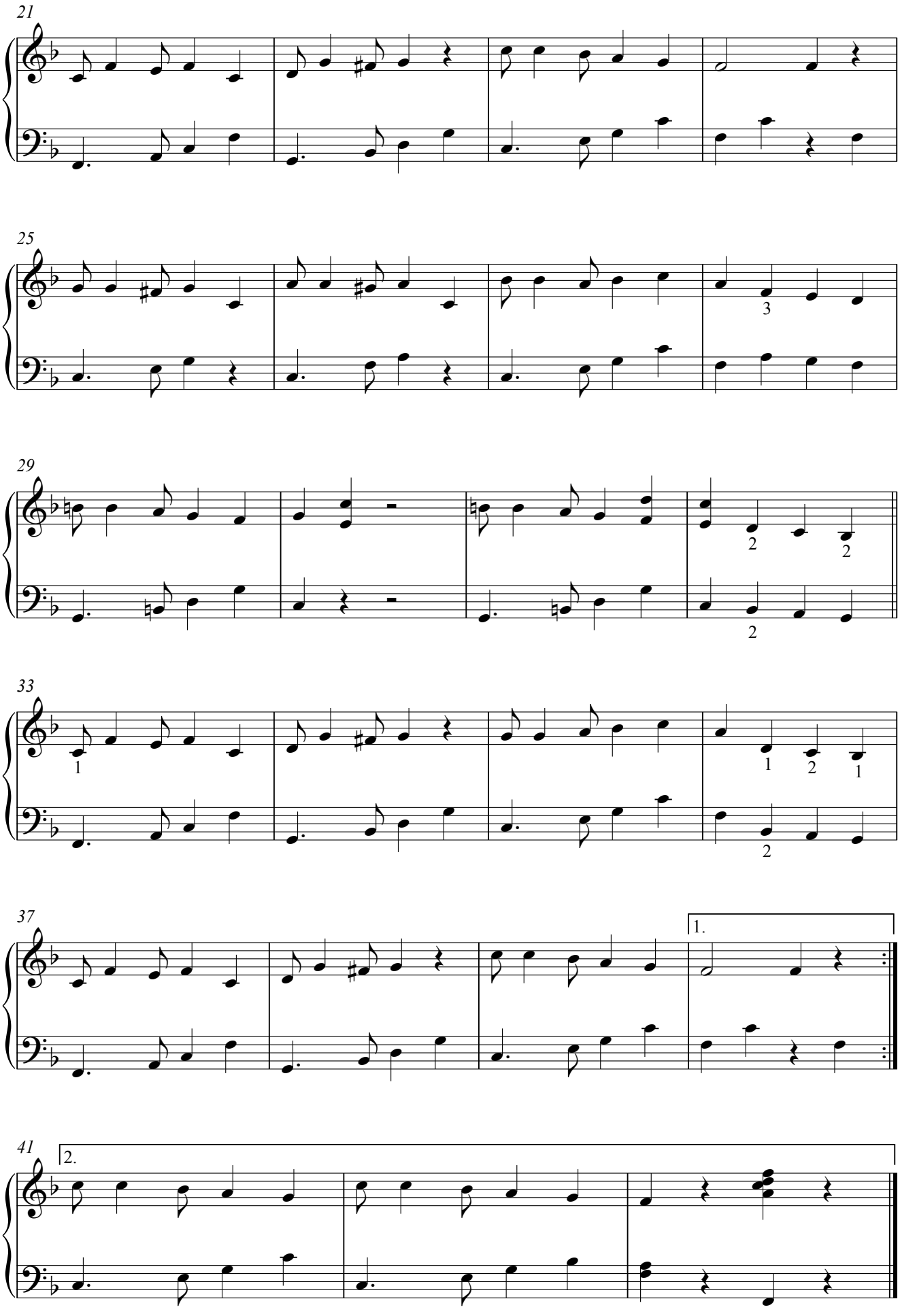
21
25
29
33
37
41
1.
2.

17 Vroeg uit de veren! T/M: Rika Joris

De begeleiding op p. 31 is nog eenvoudiger.

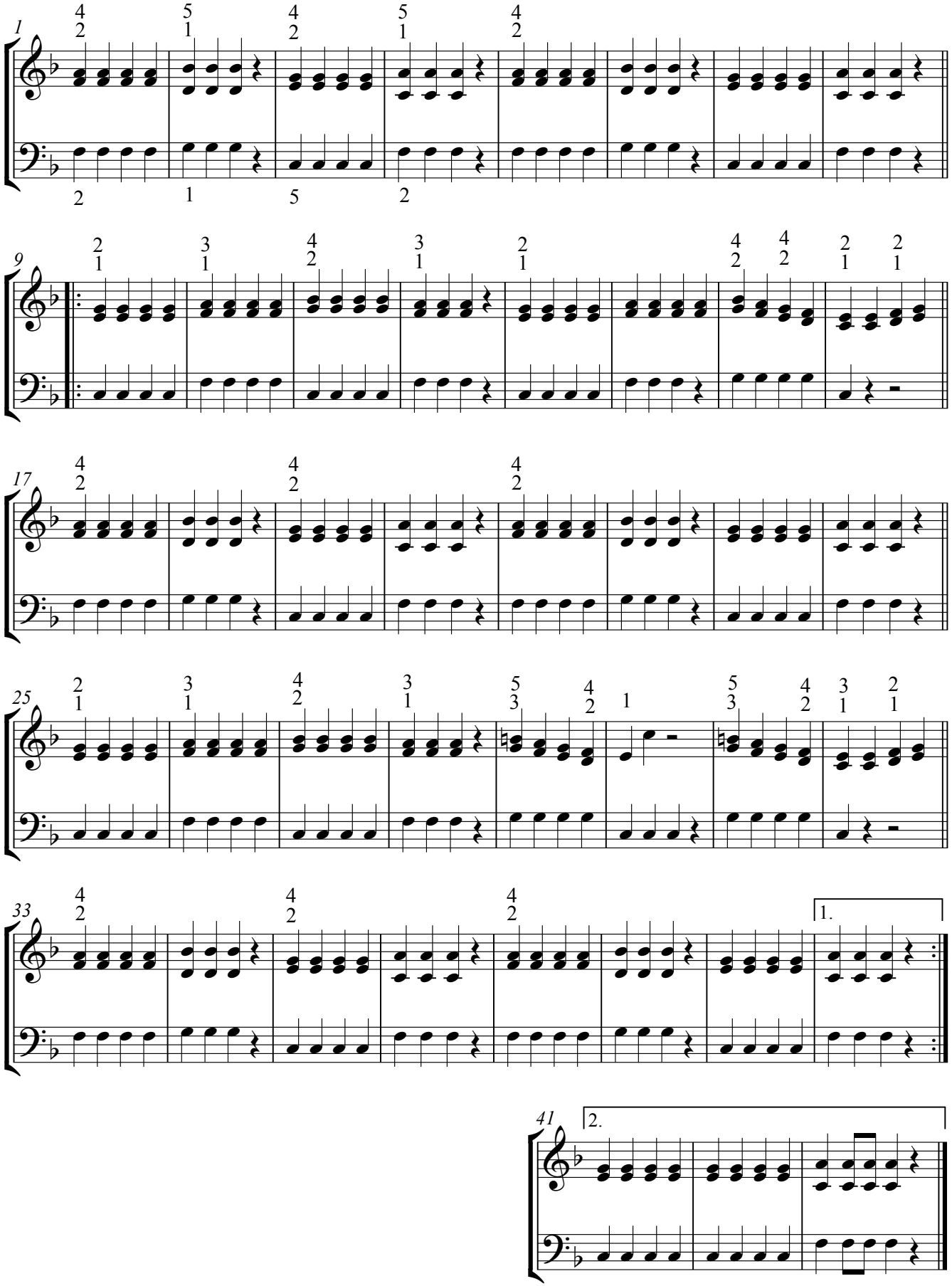



Vroeg uit de veren!

T/M: Rika Joris

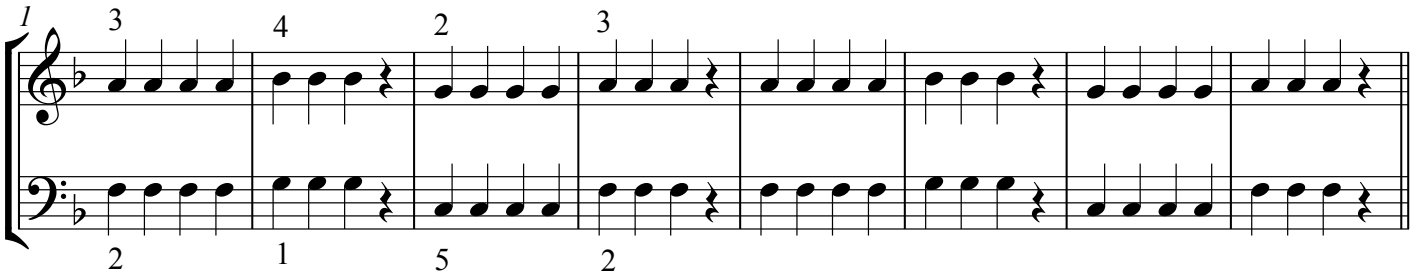

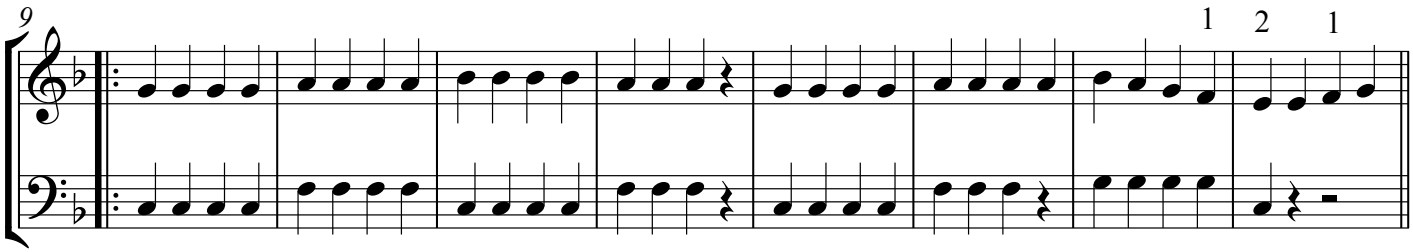

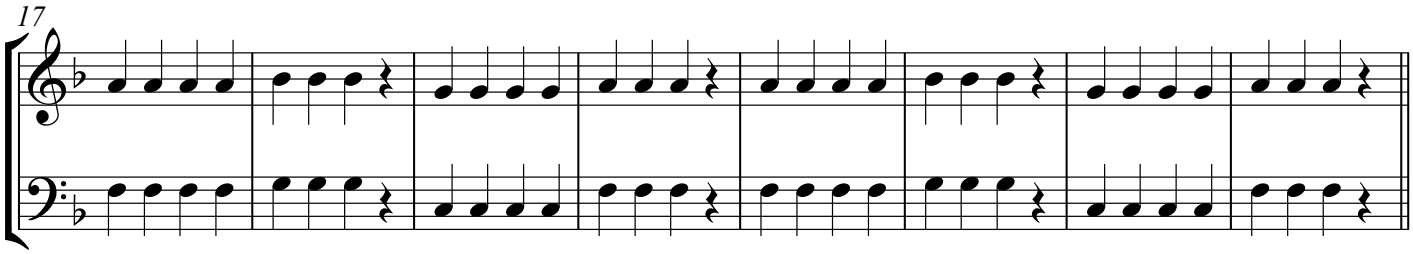

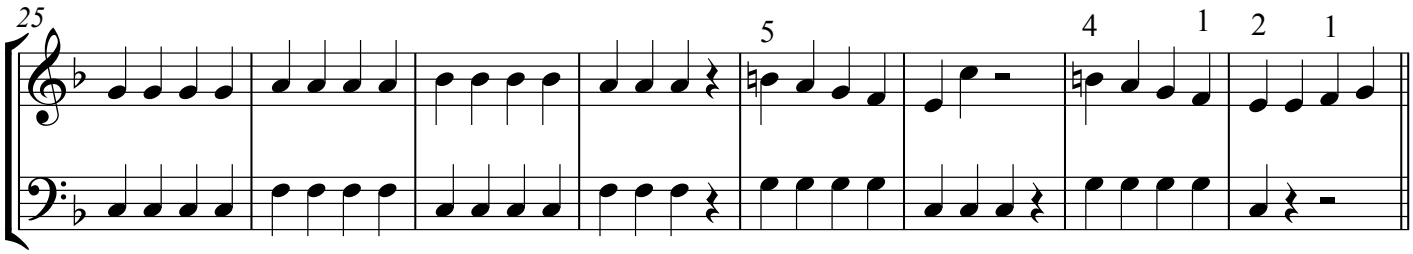

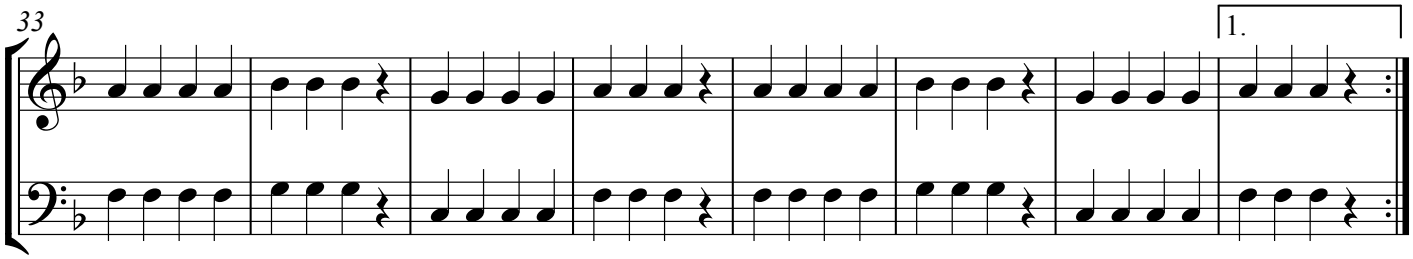

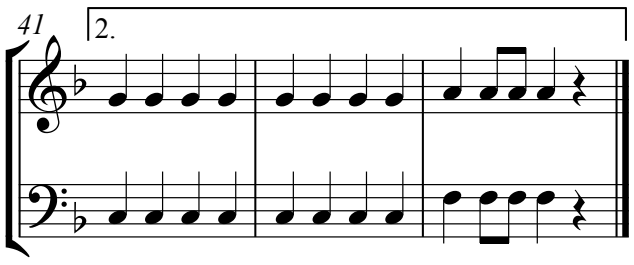

nummer: K = karaokenummer / A = audionummer*

pagina	nummer	titel
8		A la Brubeck
16-17	A 13	Ballade pour Adeline
9	K 07	Black and White
6-7	K04-A05	Calypso
9	K 07	De inkt is zwart
21-23	A 15	Earth song
2-3	K02-A02	Friends (Rika Joris)
27	A 16	Greensleeves
11	K 08	If I had words
4-5	K 03	Ik klop zo lang op je deur / Knock on your door
8	A 06	I need love
4-5	K 03	Knock on your door / Ik klop zo lang op je deur
20	K 13	Meu Brasil!
28	K 16	Moldau-thema (Walking down the stream)
12	K 11	Muziek is m'n leven!
18-19	K 12	Opzij!
13	A 14	Popeye the sailorman
14-15	A 11	Power to all our friends!
24-25	K 14	Red de aarde
29	A 20	Sax and Violence
6	A 01	Speelstuk
10	A 07	Tom Dooley
1	K 01	Vriendschap
30-33	K 17	Vroeg uit de veren!
28	K 16	Walking down the stream (Moldau-thema)
26	K 15	Yesterday