Gitaarbegeleidingen

Als je deze bundel recto-verso print staan dubbele pagina's mooi naast elkaar
(telkens wanneer een begeleiding twee pagina's lang is).

01 Vriendschap

T/M: Rika Joris

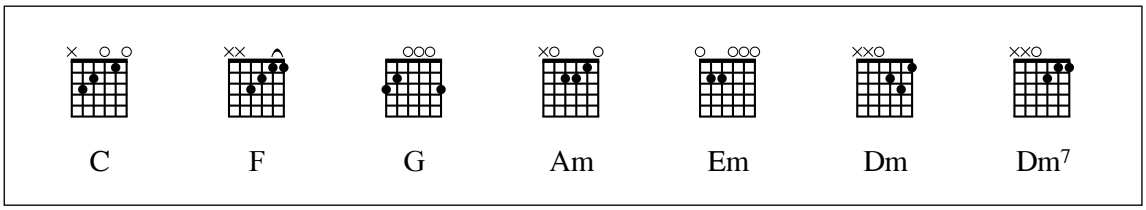

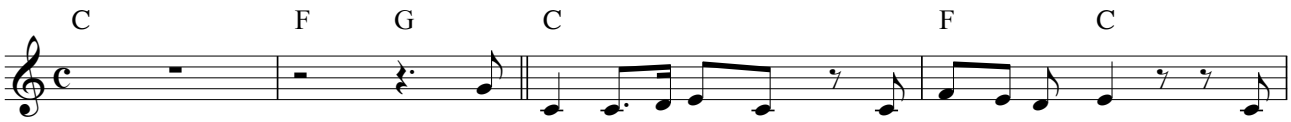

1. Ken jij ech - te vriendschap? of ken je dat niet? Weet
2. Een vriend in je le - ven, je komt o - ver - een. Een

p *mf*

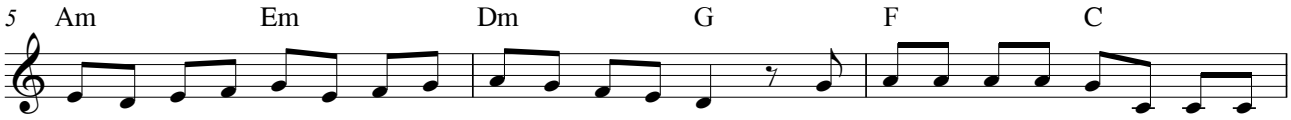

jij wat het be - te - kent als je ie - mand zo graag ziet, Dat jij hem kan ver - tel - len wat je
vriend door dik en dun, een ru - zie drijft je niet uit - een. Je luis tert naar el - kan der en je

f

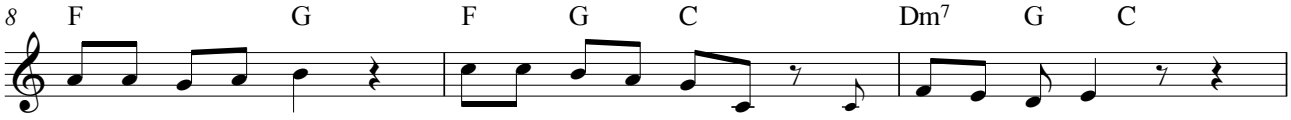

denkt of wat je voelt? Want hij snapt het zo - maar, wat je be - doelt.
komt er weer doorheen. Le - ve on - ze vriend schap! Voor mij num mer één!

ff *mf*

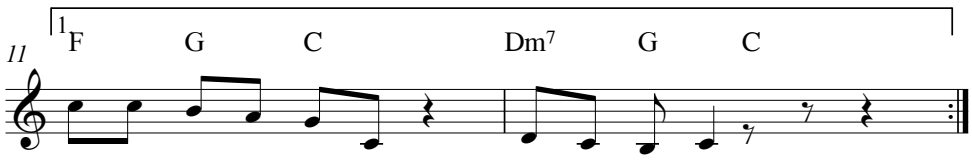

Want hij snapt het zo - maar, wat je be - doelt.

ff *mf*

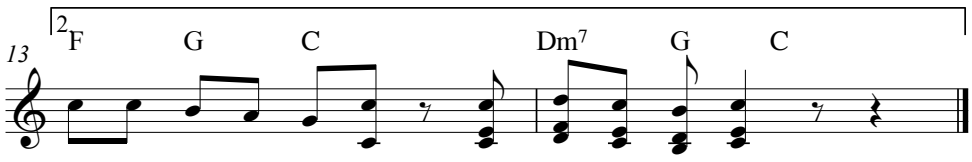

Le - ve on - ze vriend - schap! Voor mij num - mer één!

ff *mf*

01 Speelstuk

Rika Joris

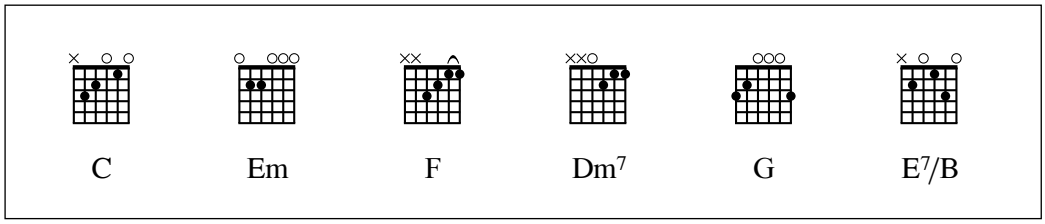

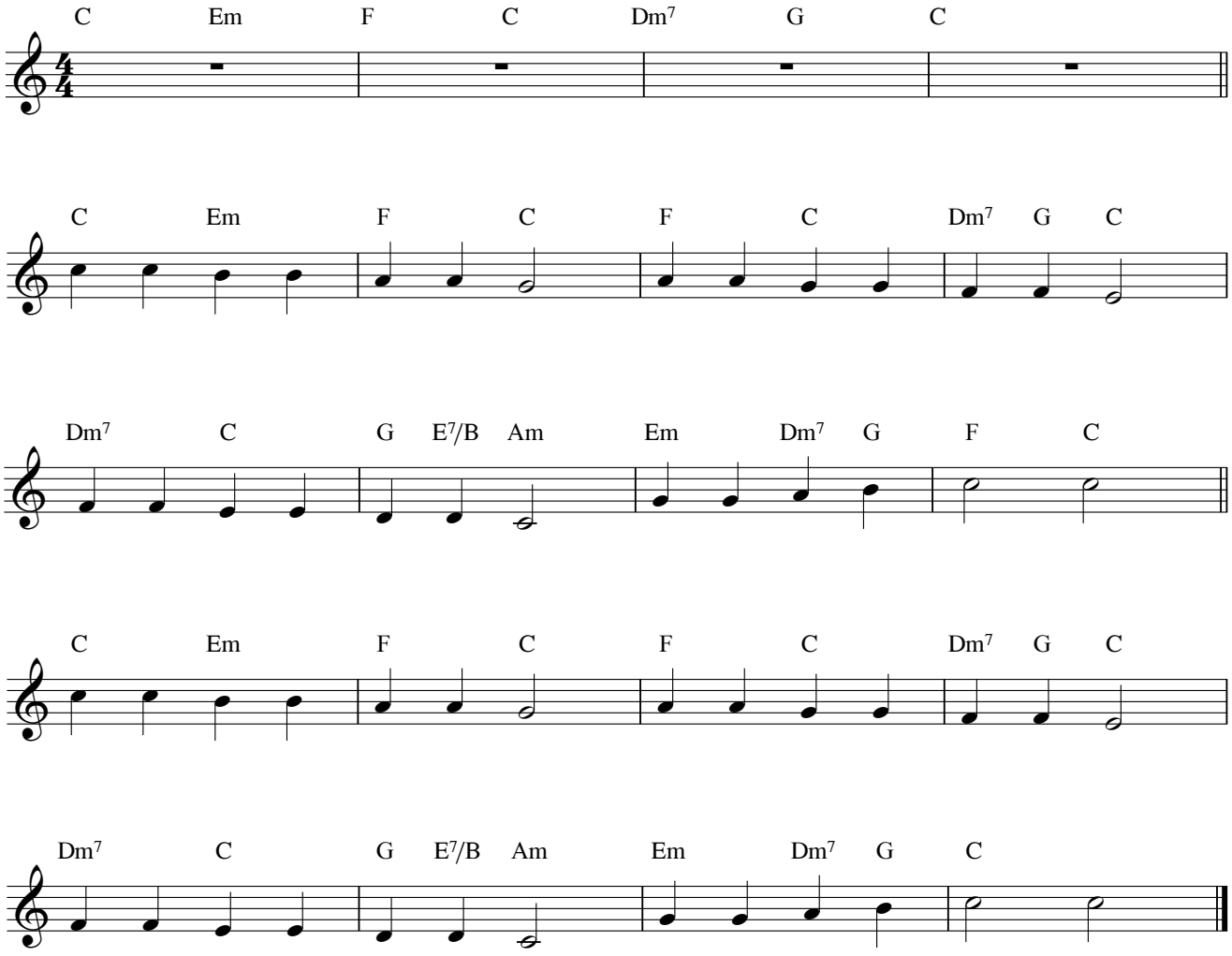

Friends

T/M: Rika Joris

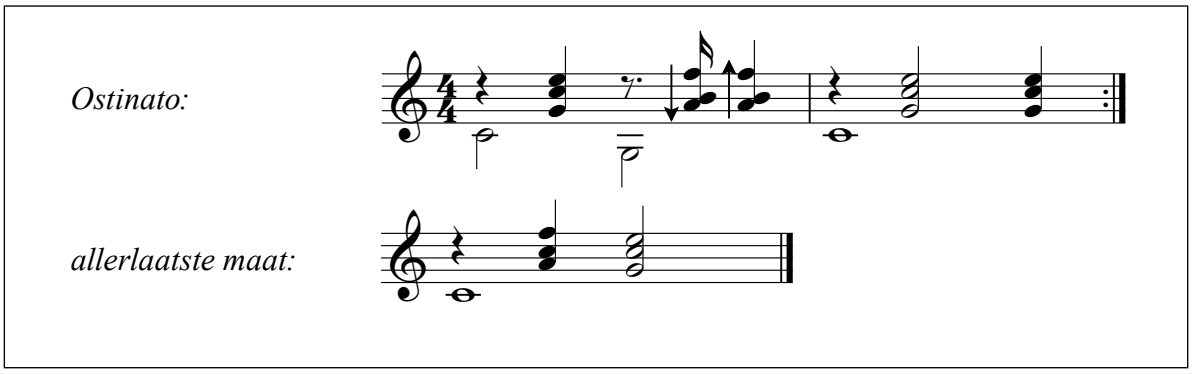

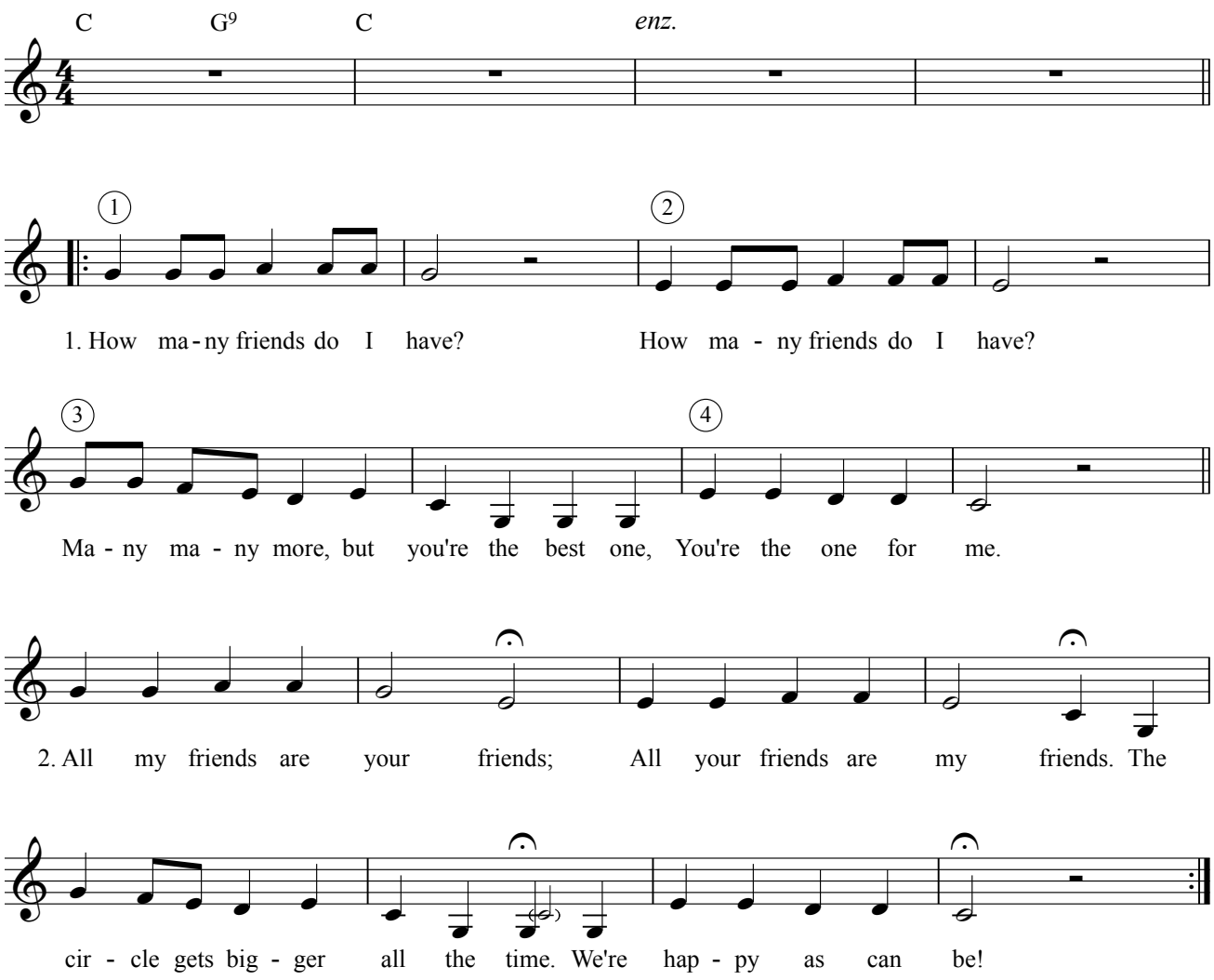

03 Knock on your door

T/M: Schroeder/Wayne

Ik klop zo lang op je deur

T/M: Schroeder/Wayne - Ned. tekst: Rika Joris

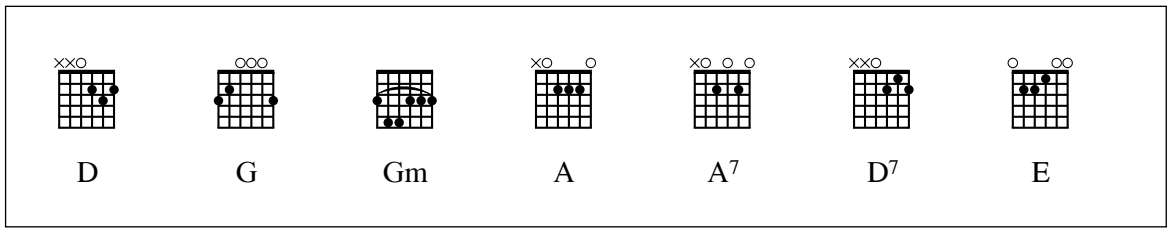

D G Gm D A D

I'm gon - na
Ik klop zo

5 A7

knock on your door, ring on your bell, Tap on your win - dow too. If you don't
lang op je deur, hang aan je bel, Tik op je raam ter - stond. Kijk toch eens

9 D D7 G Gm D A D

come out to - night when the moon is bright, I'm gon-na knock and ring and tap un - til you do. I'm gon-na
bui - ten, mijn lief: zie de maan zo hel, Dus blijf ik klop - pen, bel - len, tik - ken tot je komt. Ik klop zo

13 A7

knock on your door, call out your name, Wake up the town, you'll see. I'm gon-na
lang op je deur, roep luid je naam, En heel de stad hoort mee. Ik doe van

17 D D7 G Gm D A D

hoo-hoot and howl like a love - sick owl Un - til you say you're gon-na come out with me. Hey, litt - le
"oe - oe" ge - lijk een ver - lief - de uil Tot - dat je zegt: Hou op, ik kom wel naar be - nee. Hé, meis - je

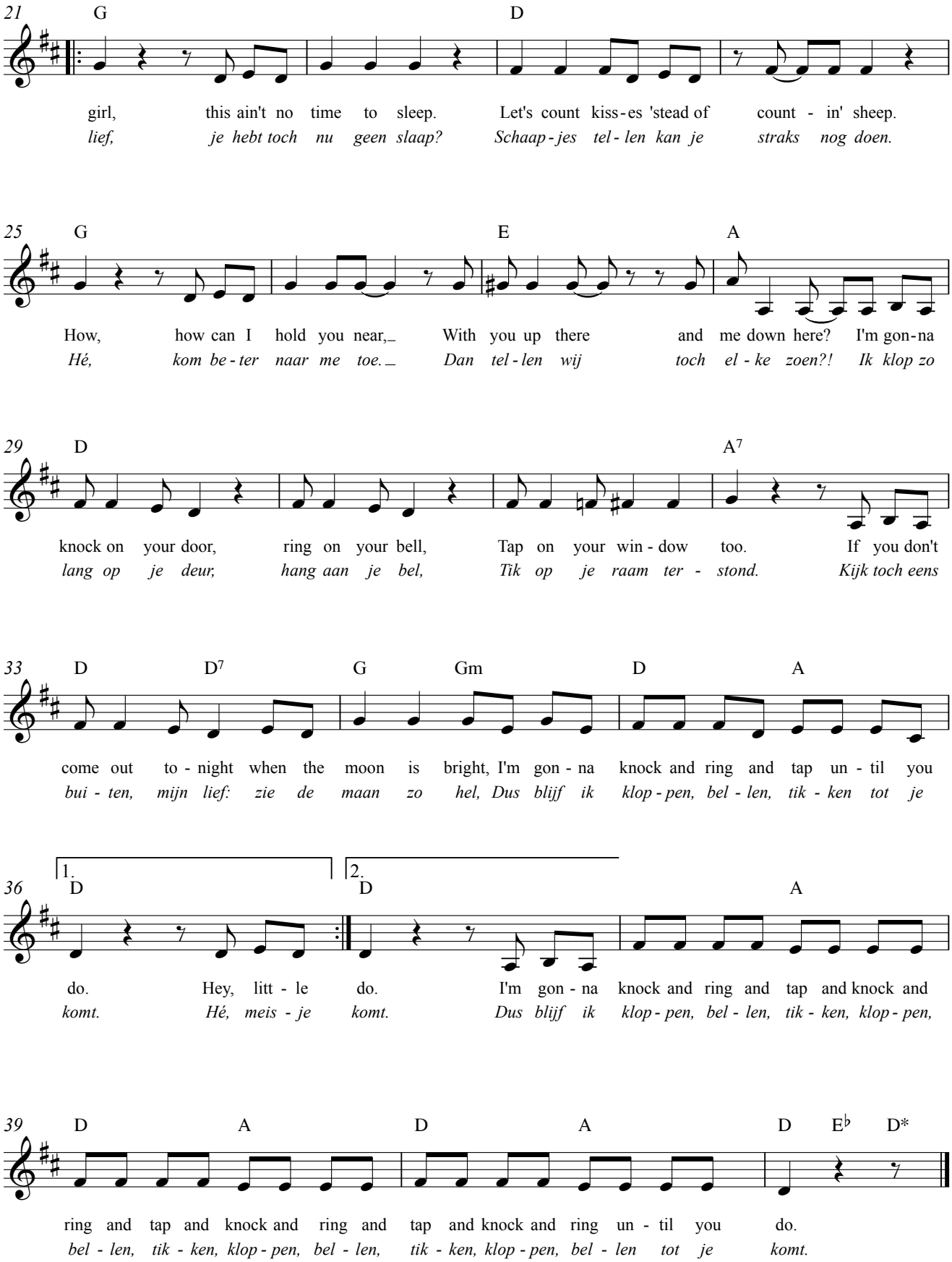
21 G D
girl, this ain't no time to sleep. Let's count kiss-es 'stead of count - in' sheep.
lief, je hebt toch nu geen slaap? Schaap-jes tel-len kan je straks nog doen.
25 G E A
How, how can I hold you near, With you up there and me down here? I'm gon-na
Hé, kom be-ter naar me toe. Dan tel-len wij toch el-ke zoen?! Ik klop zo
29 D A7
knock on your door, ring on your bell, Tap on your win-dow too. If you don't
lang op je deur, hang aan je bel, Tik op je raam ter- stond. Kijk toch eens
33 D D7 G Gm D A
come out to-night when the moon is bright, I'm gon-na knock and ring and tap un-til you
bui-ten, mijn lief: zie de maan zo hel, Dus blijf ik klop-pen, bel-len, tik-ken tot je
1. 2.
36 D D A
do. Hey, litt-le do. I'm gon-na knock and ring and tap and knock and
komt. Hé, meis-je komt. Dus blijf ik klop-pen, bel-len, tik-ken, klop-pen,
39 D A D A D E♭ D*
ring and tap and knock and ring and tap and knock and ring un-til you do.
bel-len, tik-ken, klop-pen, bel-len, tik-ken, klop-pen, bel-len tot je komt.

04 05 **Calypso** T/M: Ian Holdstock

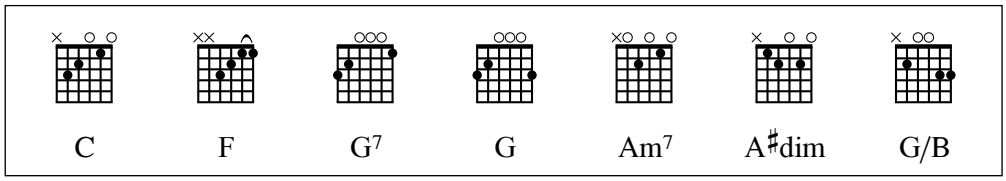

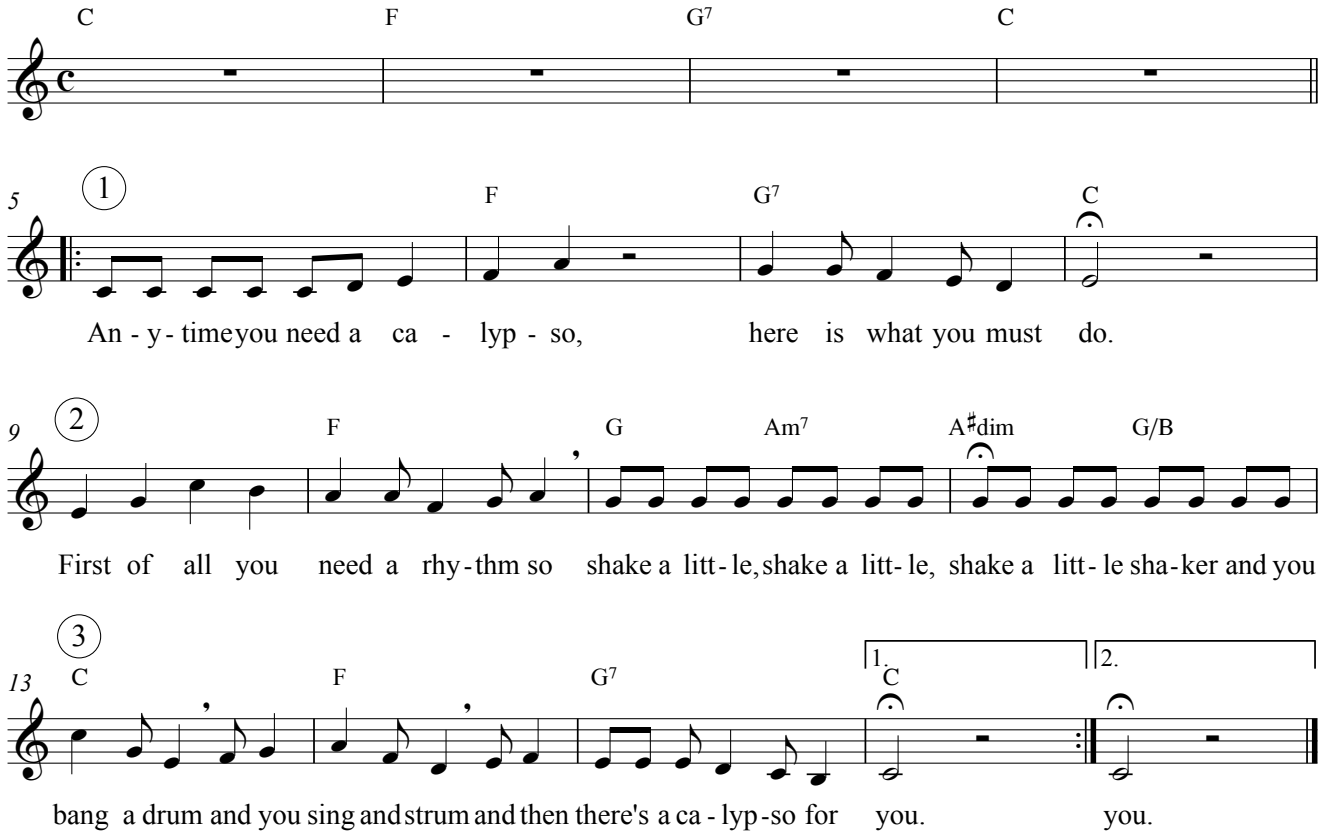

04 05 **Calypso** T/M: Ian Holdstock - begeleiding bij de canon

Herhaal steeds de akkoorden van de eerste notenbalk (ostinaat).



Jamaica farewell

T/M: Harry Belafonte - Ned. tekst: Rika Joris

Waar de nachten vrolijk zijn

T/M: Harry Belafonte - Ned. tekst: Rika Joris

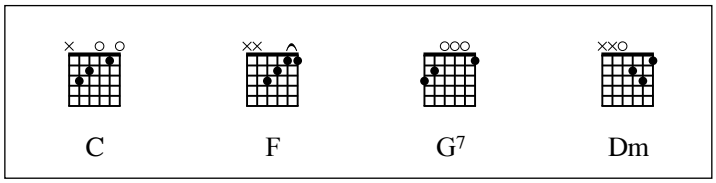

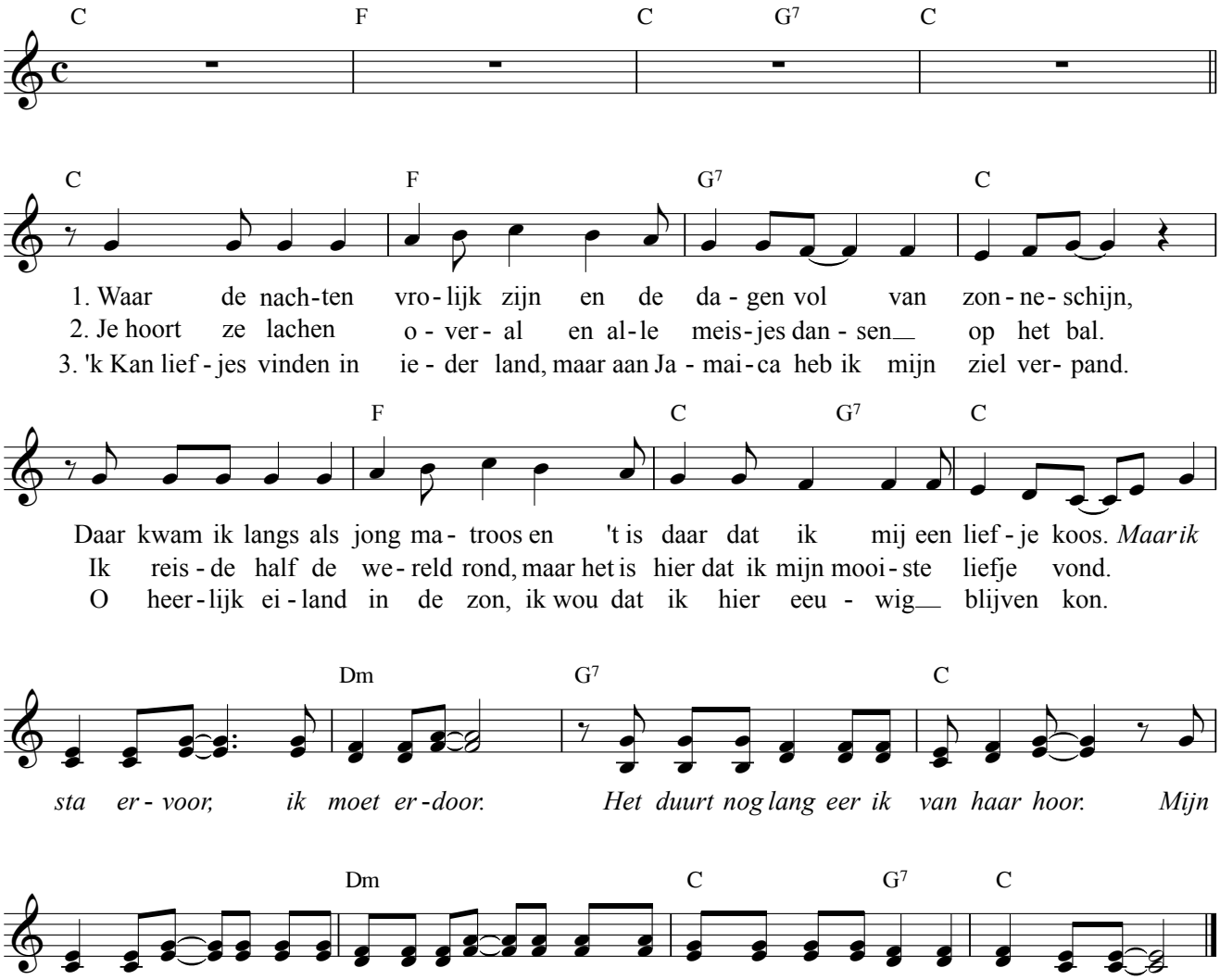

1. Down the way where the nights are gay
   And the sun shines daily on the mountain top
   I took a trip on a sailing ship
   And when I reached Jamaica I made a stop

But I'm sad to say I'm on my way
Won't be back for many a day
My heart is down, my head is turning around
I had to leave a little girl in Kingston town

2. Sounds of laughter everywhere
   And the dancing girls sway to and fro
   I must declare my heart is there
   Though I've been from Maine to Mexico.

3. Down the market you can hear
   Ladies cry out while on their heads they bear
   `Akey' rice, salt fish are nice
   And the rum is fine any time of year

06 I need love T/M: LL Cool J

Begin te spelen na de 8 maten inleiding en wissel vanaf dan altijd 4x A en 2x B af.

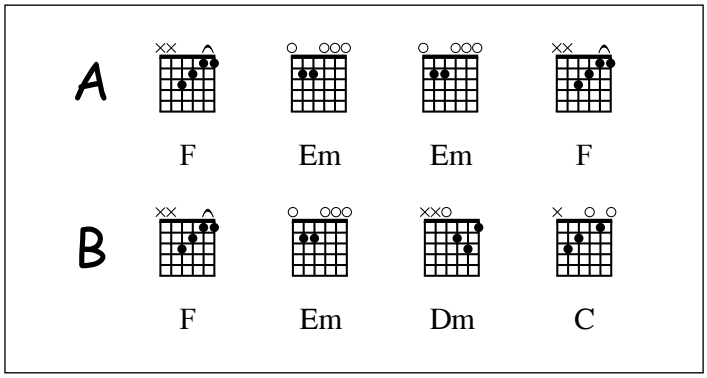

07 Black and White T: D. Arkin / M: E. Robinson - do groot

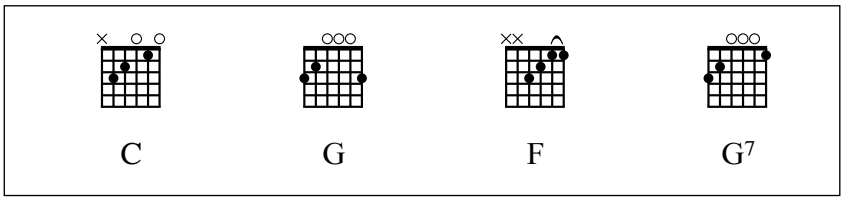

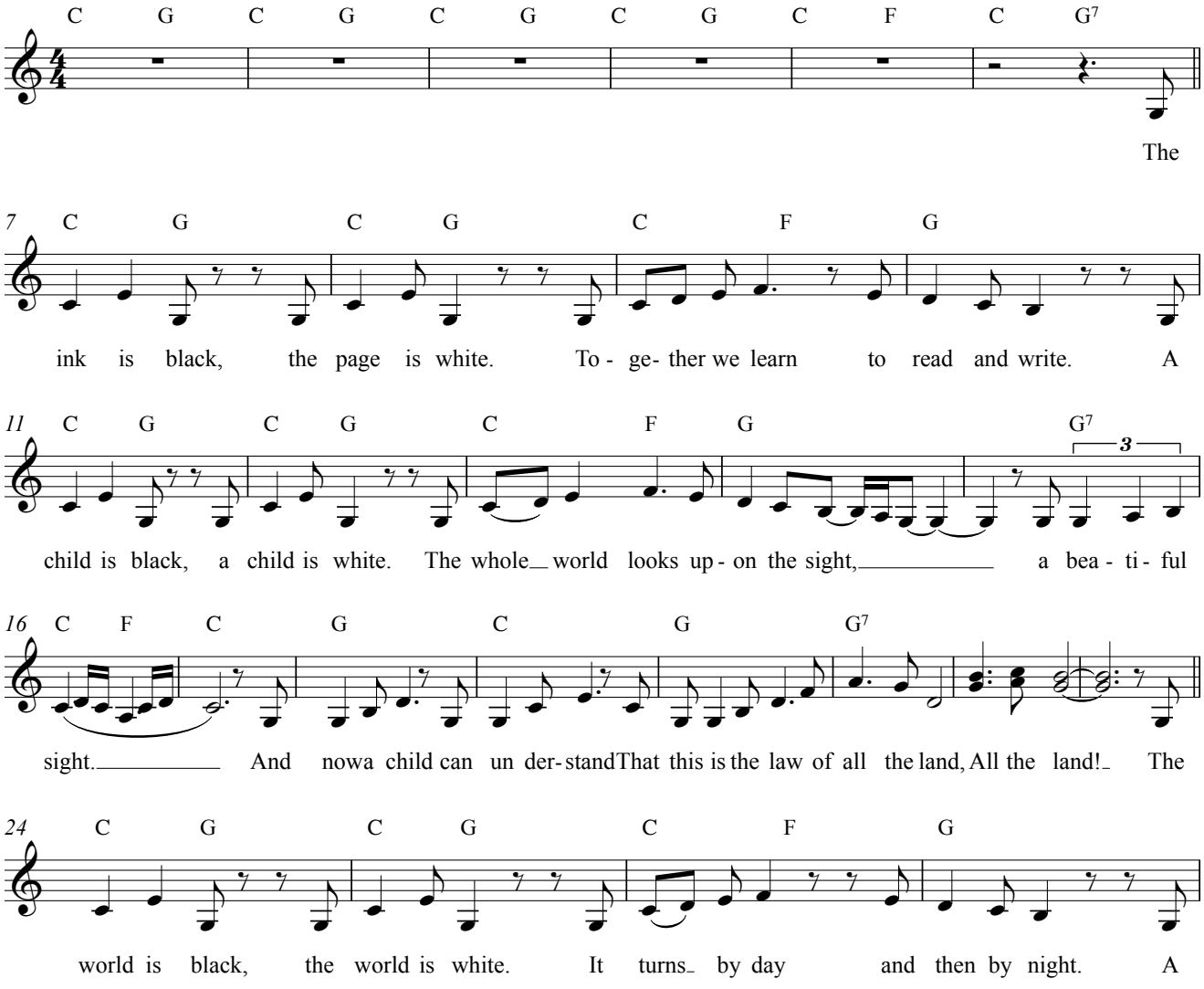

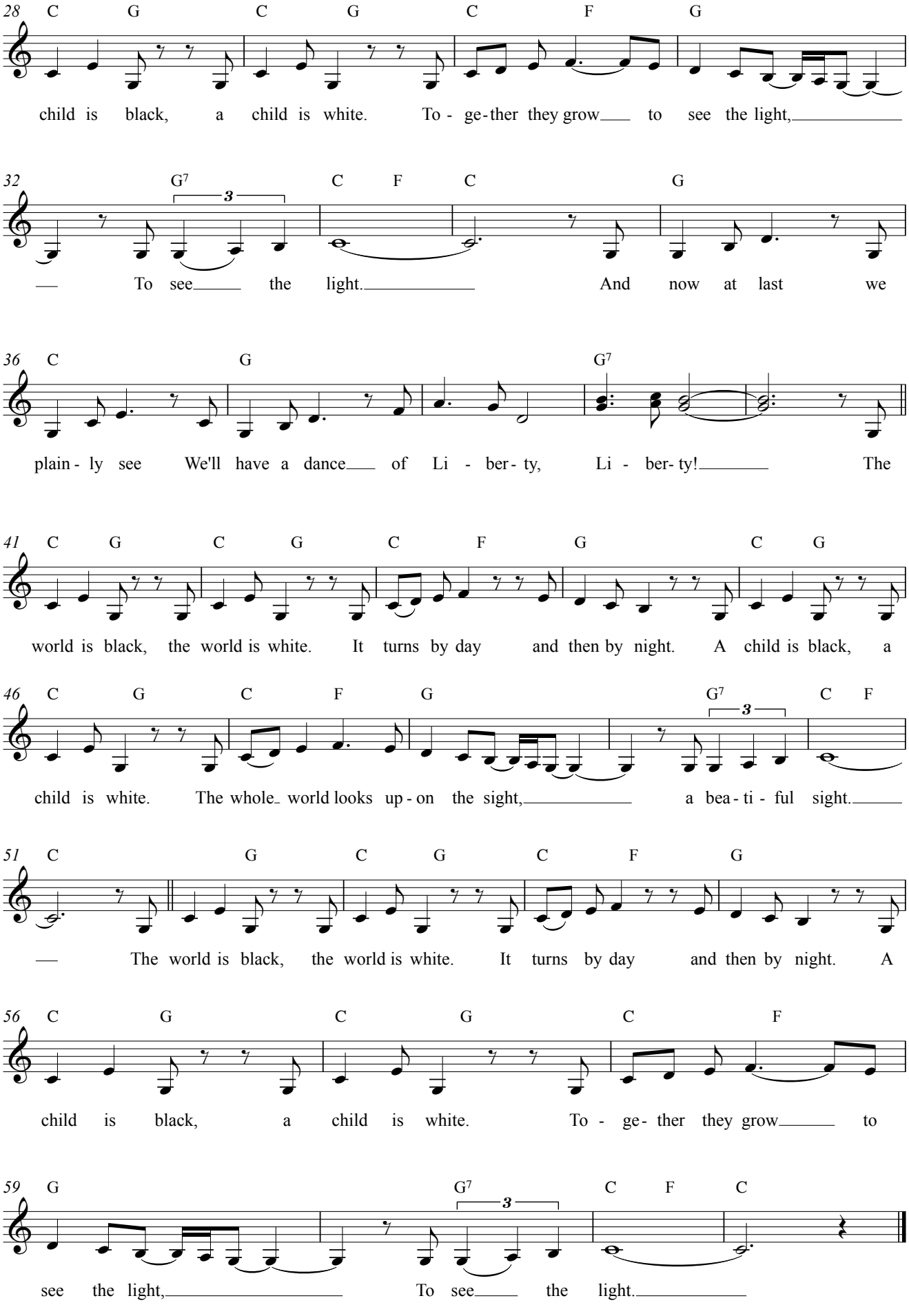
28 C G C G C F G
child is black, a child is white. To - ge-ther they grow to see the light,
32 G7 C F C G
To see the light. And now at last we
36 C G G7
plain - ly see We'll have a dance of Li - ber - ty, Li - ber- ty! The
41 C G C G C F G C G
world is black, the world is white. It turns by day and then by night. A child is black, a
46 C G C F G G7 C F
child is white. The whole world looks up - on the sight, a bea - ti - ful sight.
51 C G C G C F G
The world is black, the world is white. It turns by day and then by night. A
56 C G C G C F
child is black, a child is white. To - ge- ther they grow to
59 G G7 C F C
see the light, To see the light.

07 De inkt is zwart

T: Daniel Arkin / M: Earl Robinson / Ned. tekst: Rika Joris - re groot

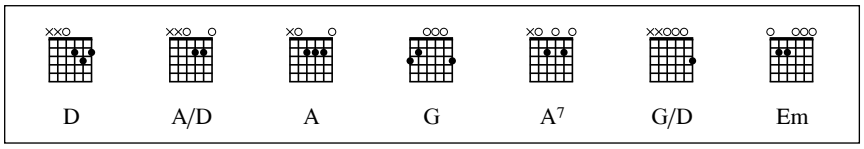

D A/D D A/D D A/D A

1. De

5 D A/D G/D D G A

inkt is zwart, pa - pier is wit. Con-trast is er no - dig, zwart op wit. Een

9 D A/D G/D D G A

kind is zwart, een kind is wit. De he - le we - reld kijkt er - naar,

13 A7 D G D A

3

je kijkt er - naar. Je ziet het zo! Je

17 D A

snapt het zo! Zo moet het zijn in heel het land, heel het land!

21 A7 D A/D G/D D G

2. De lucht is wit, de lucht is zwart, 't ver-an-dert bij dag en

25 A D A/D G/D D G

weer bij nacht. Een kind is zwart, een kind is wit. Ze groei-en om sa - men

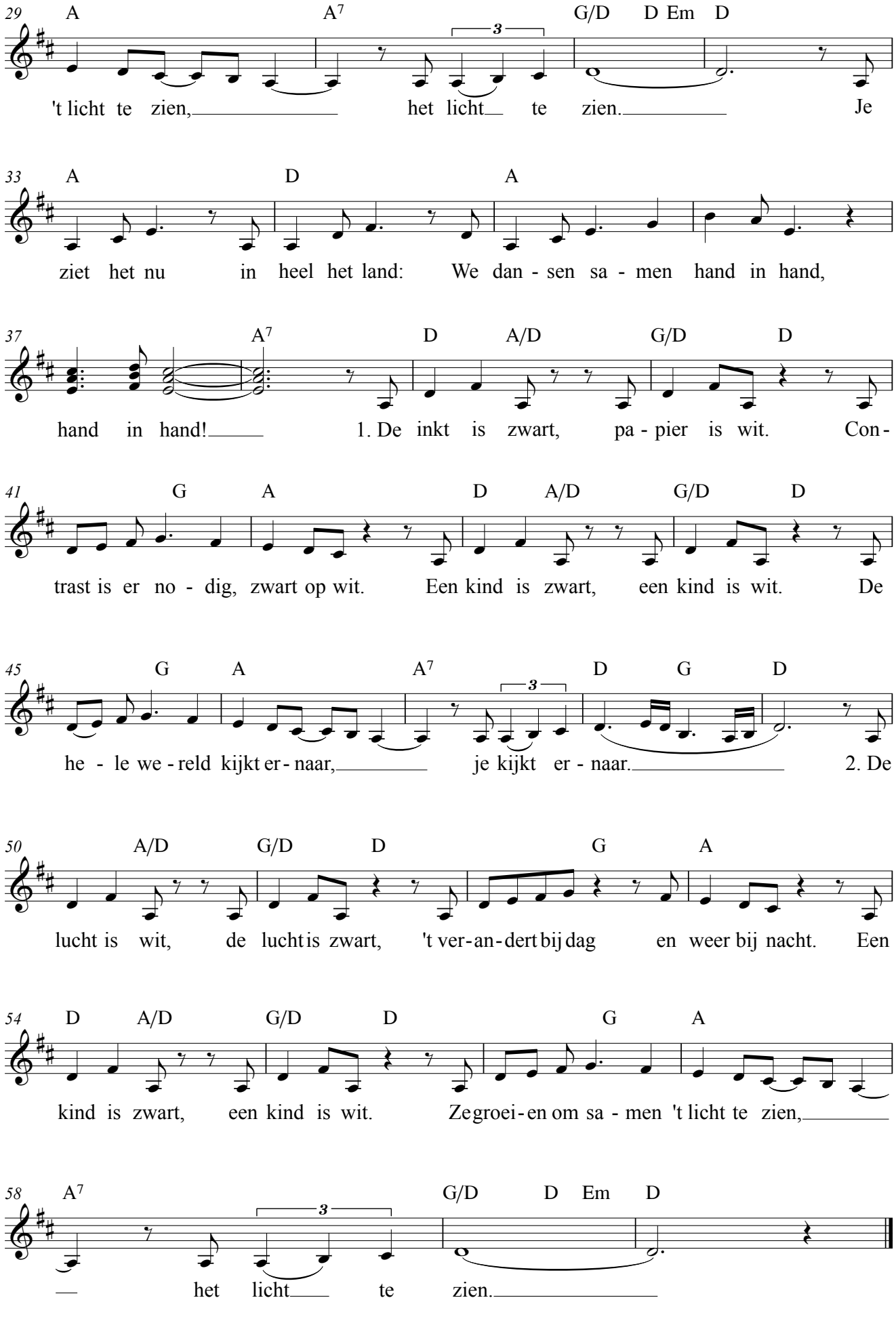
29 A A7 G/D D Em D
't licht te zien, het licht te zien. Je
33 A D A
ziet het nu in heel het land: We dan - sen sa - men hand in hand,
37 A7 D A/D G/D D
hand in hand! 1. De inkt is zwart, pa - pier is wit. Con -
41 G A D A/D G/D D
trast is er no - dig, zwart op wit. Een kind is zwart, een kind is wit. De
45 G A A7 D G D
he - le we - reld kijkt er - naar, je kijkt er - naar. 2. De
50 A/D G/D D G A
lucht is wit, de lucht is zwart, 't ver - an - dert bij dag en weer bij nacht. Een
54 D A/D G/D D G A
kind is zwart, een kind is wit. Ze groei - en om sa - men 't licht te zien,
58 A7 G/D D Em D
het licht te zien.

07 Tom Dooley

Amerikaans volksliedje

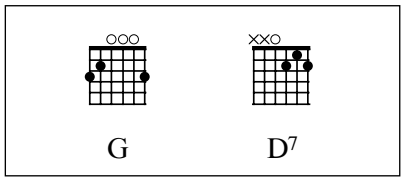

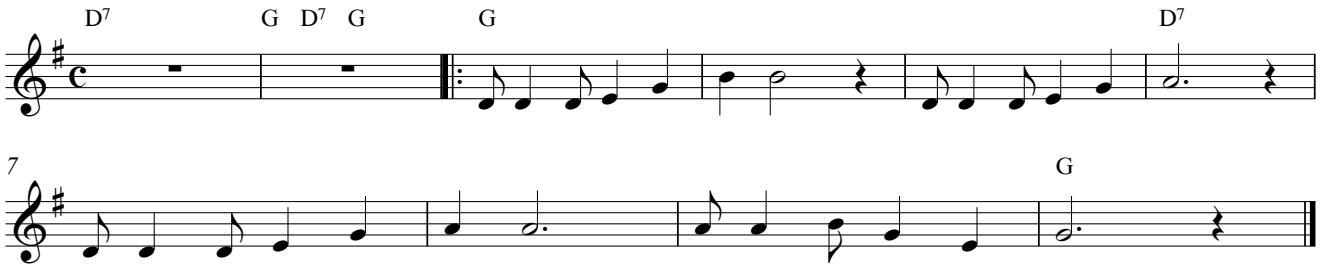

08 If I had words

M: Camille Saint-Saëns-Jonathan Hodges / T: Jonathan Hodge
Duet: Scott Fidzgerald & Yvonne Keeley

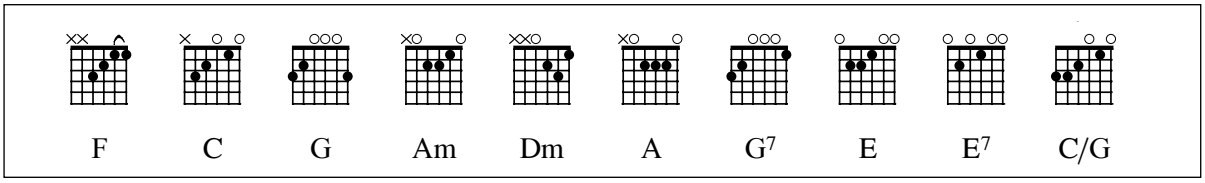

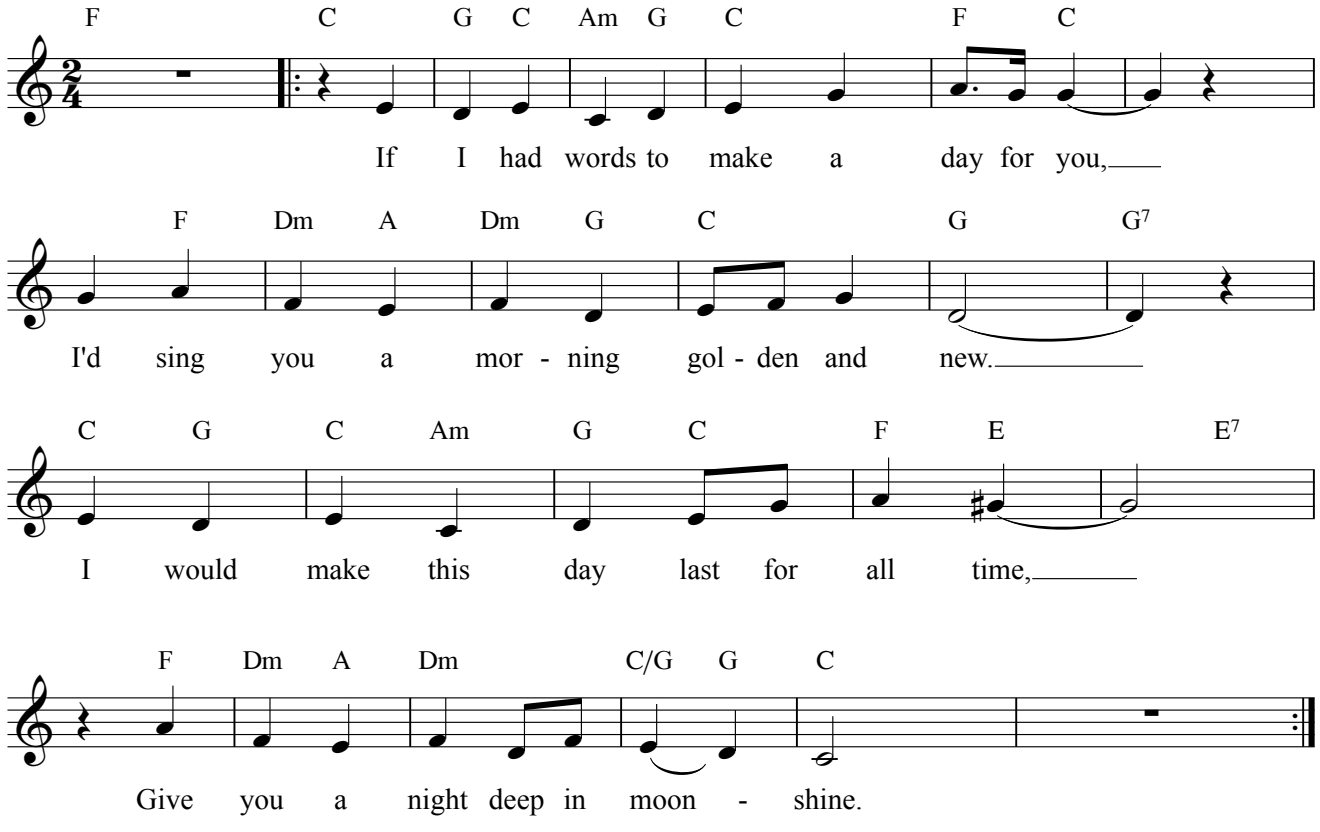

09 10 **Ik weet echt niet veel ...** T/M: Sam Cooke / Lou Adler / Herb Alpert / Ned. tekst: R. Joris
Wonderful world T/M: Sam Cooke / Lou Adler / Herb Alpert

Zie p. 14.

10 **'k Zie de bomen groen** T/M: George David Weiss & Bob Thiele / Ned. tekst: Rika Joris
Wonderful world T/M: George David Weiss & Bob Thiele

Zie p. 16.

11 **Muziek is m'n leven!** T/M: Rika Joris

CAPO III
(de gitaarklem
op het 3e fret zetten)

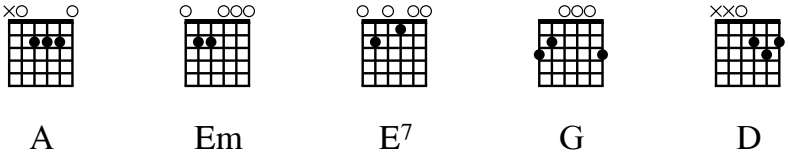

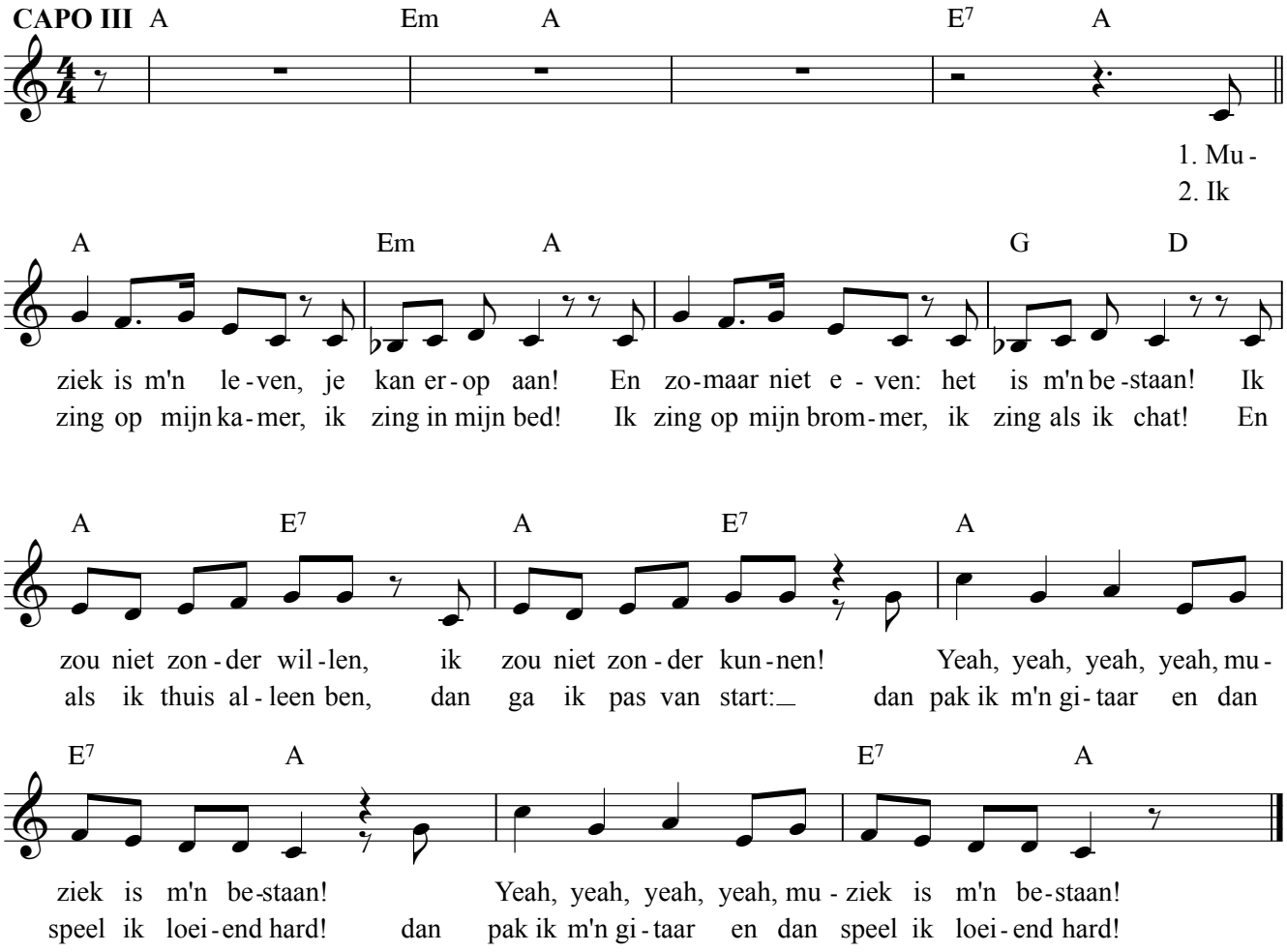

09 10

Ik weet echt niet veel ...

T/M: Sam Cooke / Lou Adler / Herb Alpert / Ned. tekst: R. Joris

Wonderful world

T/M: Sam Cooke / Lou Adler / Herb Alpert

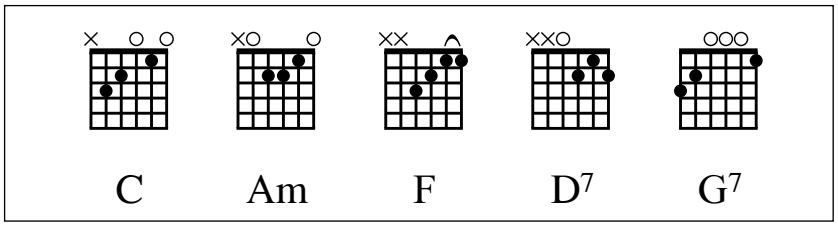

C Am 𝄋 C Am

1. Ik weet echt niet veel van wis - kun - de,
3. Ik weet ....

5 F G C Am

En ook echt niet veel van meet - kun - de. En van we - ten - schap - pen ken ik niets,

9 F G C F

Ook van aard - rijks - kun - de prak - tisch niets. Maar ik weet wel dat ik van je hou.

13 C F G C

En als jij mij ook nog wil - len zou, O, hoe heer - lijk zou 't le - ven dan zijn!

17 Am F G

2. En van Frans ken ik geen e - ne moer, En bij En gels doe 'k een beet - je stoer.
4. La - la - la - la - la geen e - ne moer, La - la - la - la - la een beet - je stoer.

21 C Am F G

En bij al - ge - bra ga 'k on - der - uit, En voor re - ke - nen sloof ik me uit.
La - la - la - la - la ga 'k on - der - uit, La - la - la - la - la sloof ik me uit.

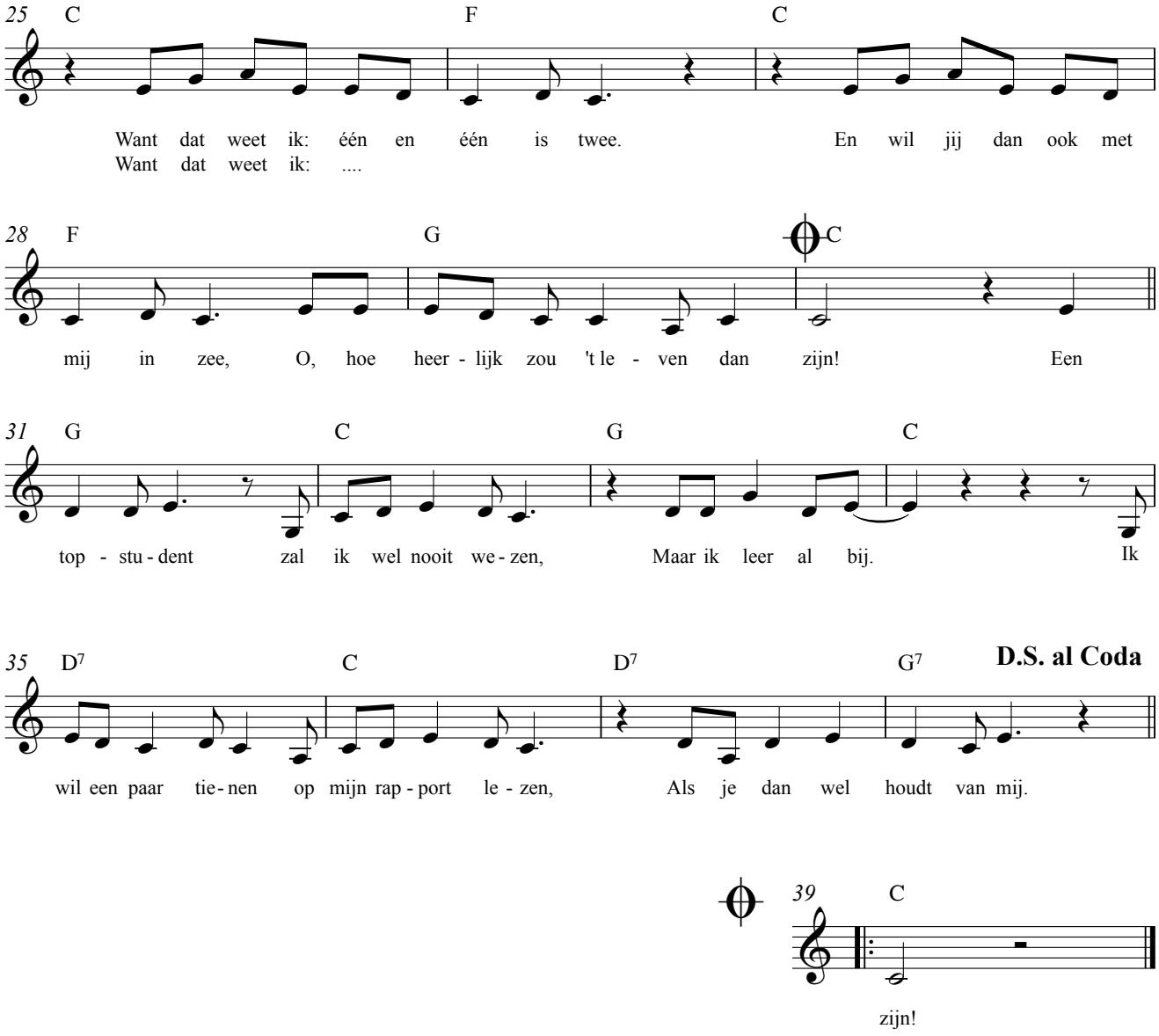

Don't know much about history,
Don't know much about biology,
Don't know much about a science book,
Don't know much about the French I took.
But I do know that I love you,
And I know that if you love me too,
What a wonderful world this would be.

Don't know much about geography,
Don't know much about trigonometry.
Don't know much about algebra,
Don't know what a slide rule is for.
But I do know one and one is two,
And if this one could be with you,
What a wonderful world this would be.

Now I don't claim to be an A-student,
But I'm trying to be.
For maybe by being an A-student baby,
I can win your love for me.

Don' know much about history ...

Latatatata history ...

10 'k Zie de bomen groen

T/M: George David Weiss & Bob Thiele / Ned. tekst: Rika Joris

Wonderful world

T/M: George David Weiss & Bob Thiele

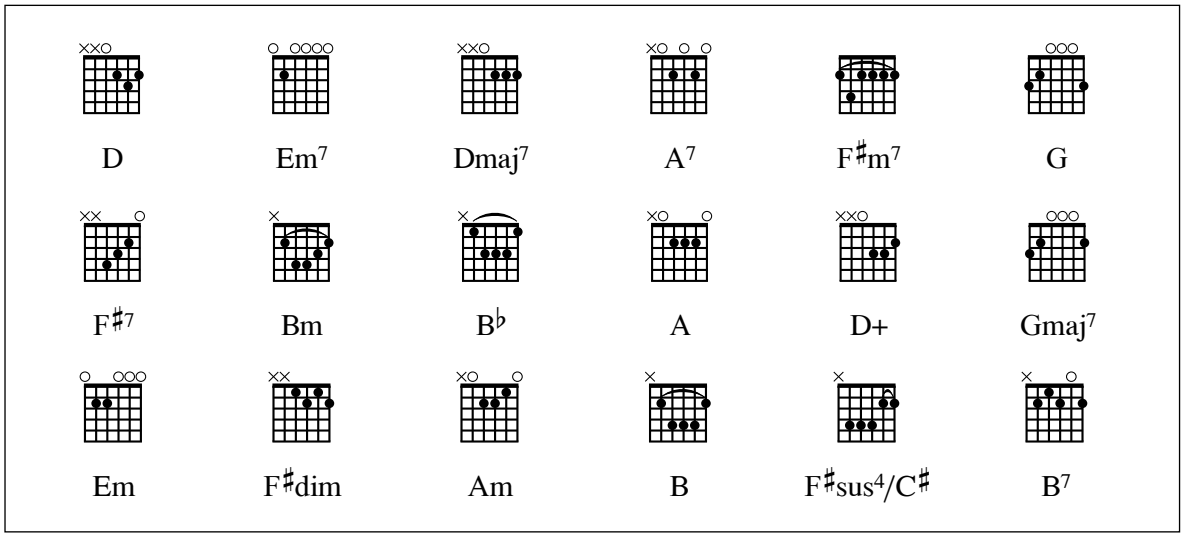

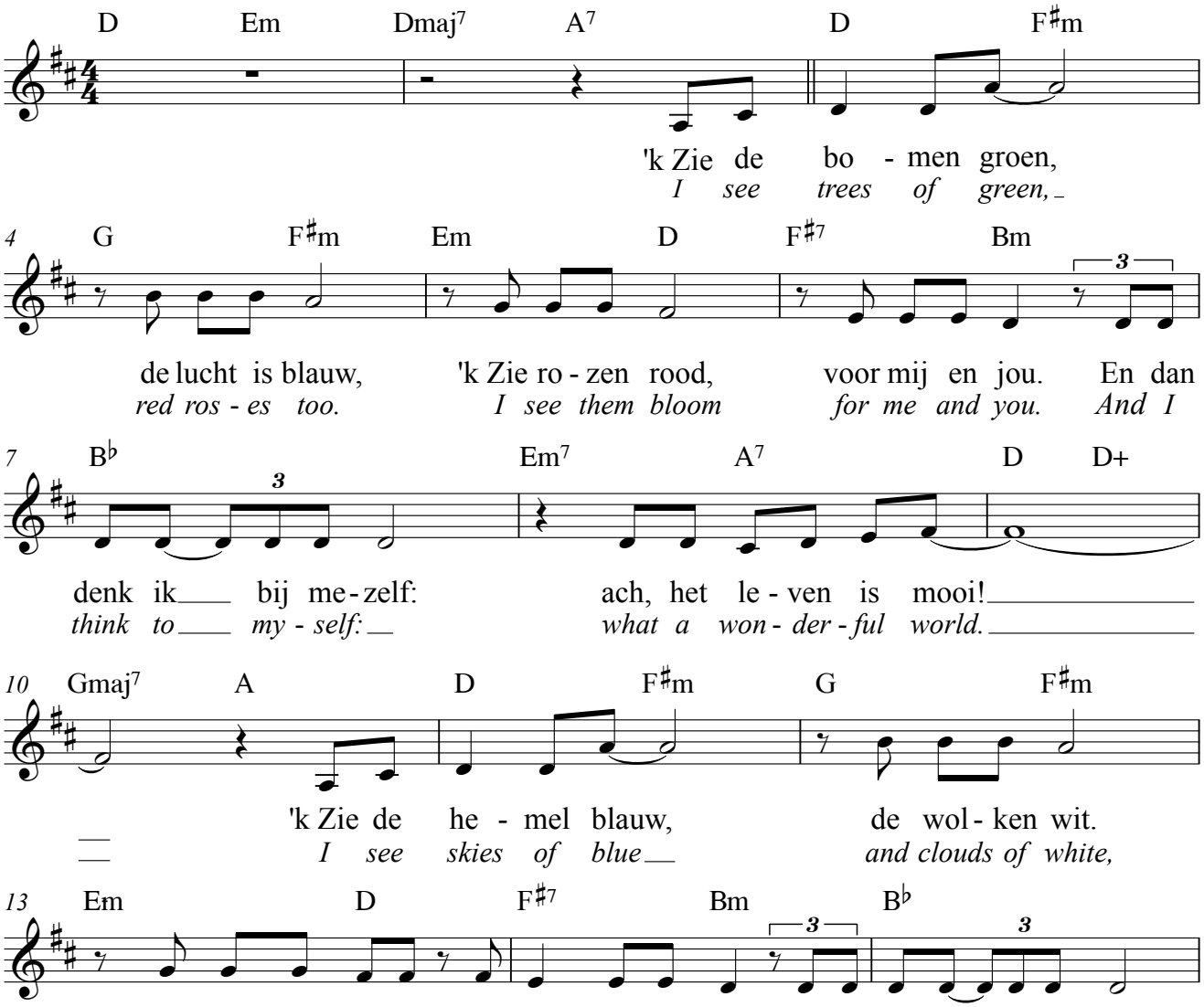

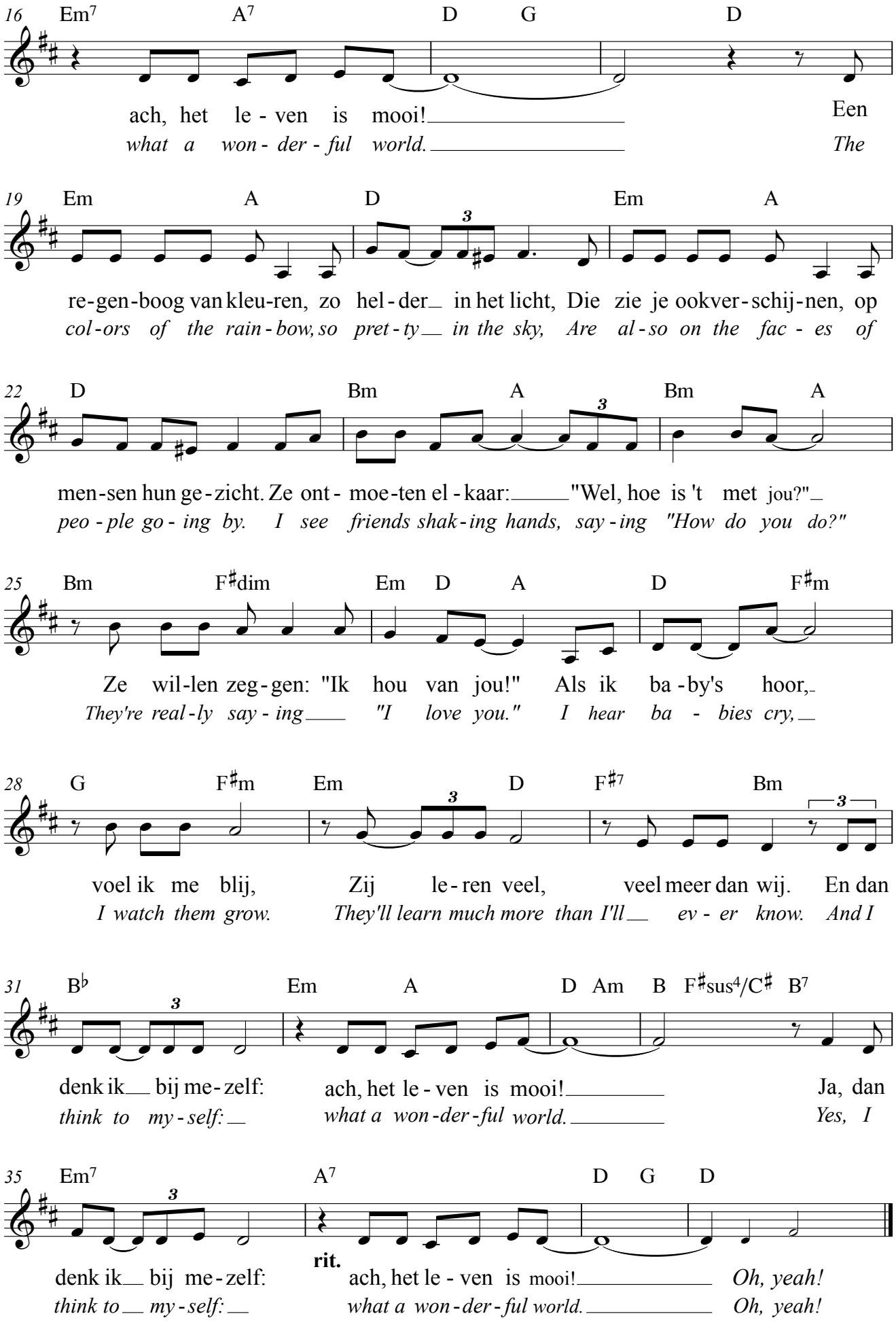
16 Em7 A7 D G D
ach, het le - ven is mooi!
what a won - der - ful world.
Een
The
19 Em A D Em A
re-gen-boog van kleu-ren, zo hel - der in het licht, Die zie je ookver - schij - nen, op
col - ors of the rain - bow, so pret - ty in the sky, Are al - so on the fac - es of
22 D Bm A Bm A
men-sen hun ge - zicht. Ze ont - moe-ten el - kaar: "Wel, hoe is 't met jou?"
peo - ple go - ing by. I see friends shak - ing hands, say - ing "How do you do?"
25 Bm F♯dim Em D A D F♯m
Ze wil-len zeg - gen: "Ik hou van jou!" Als ik ba - by's hoor,
They're real - ly say - ing "I love you." I hear ba - bies cry,
28 G F♯m Em D F♯7 Bm
voel ik me blij, Zij le - ren veel, veel meer dan wij. En dan
I watch them grow. They'll learn much more than I'll ev - er know. And I
31 B♭ Em A D Am B F♯sus4/C♯ B7
denk ik bij me - zelf: ach, het le - ven is mooi! Ja, dan
think to my - self: what a won - der - ful world. Yes, I
35 Em7 A7 D G D
denk ik bij me - zelf: ach, het le - ven is mooi! Oh, yeah!
think to my - self: what a won - der - ful world. Oh, yeah!
rit.

11 Muziek is m'n leven! T/M: Rika Joris

Zie p. 13.

11 Power to all our friends! T/M: Sir Cliff Richard

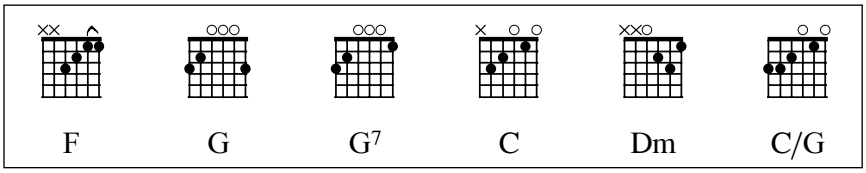

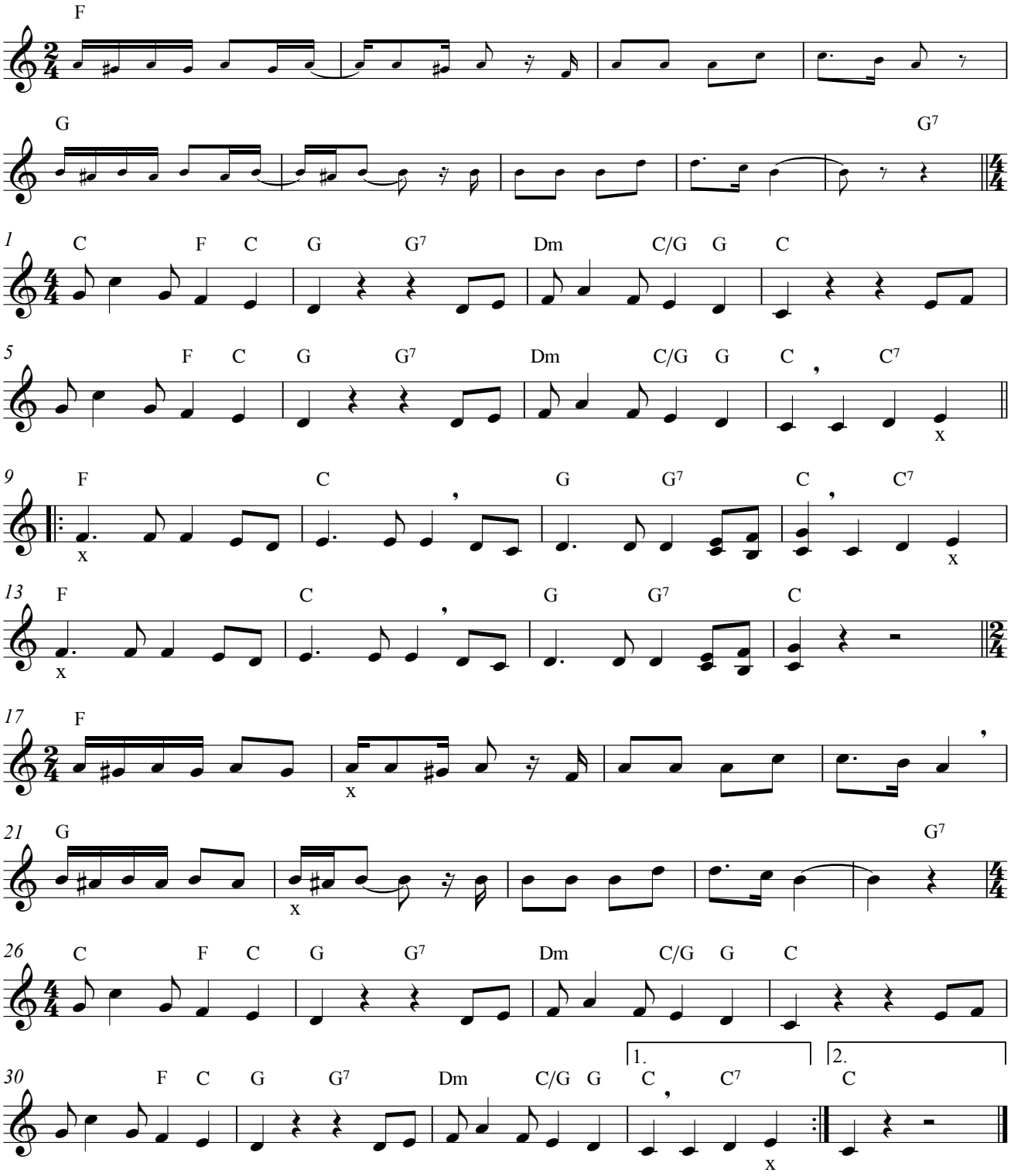

13 Ballade pour Adeline

Paul De Senneville/Olivier Toussaint, gespeeld door Richard Clayderman

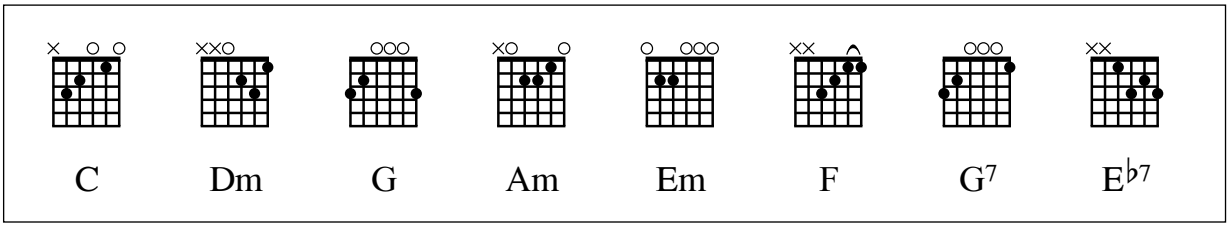

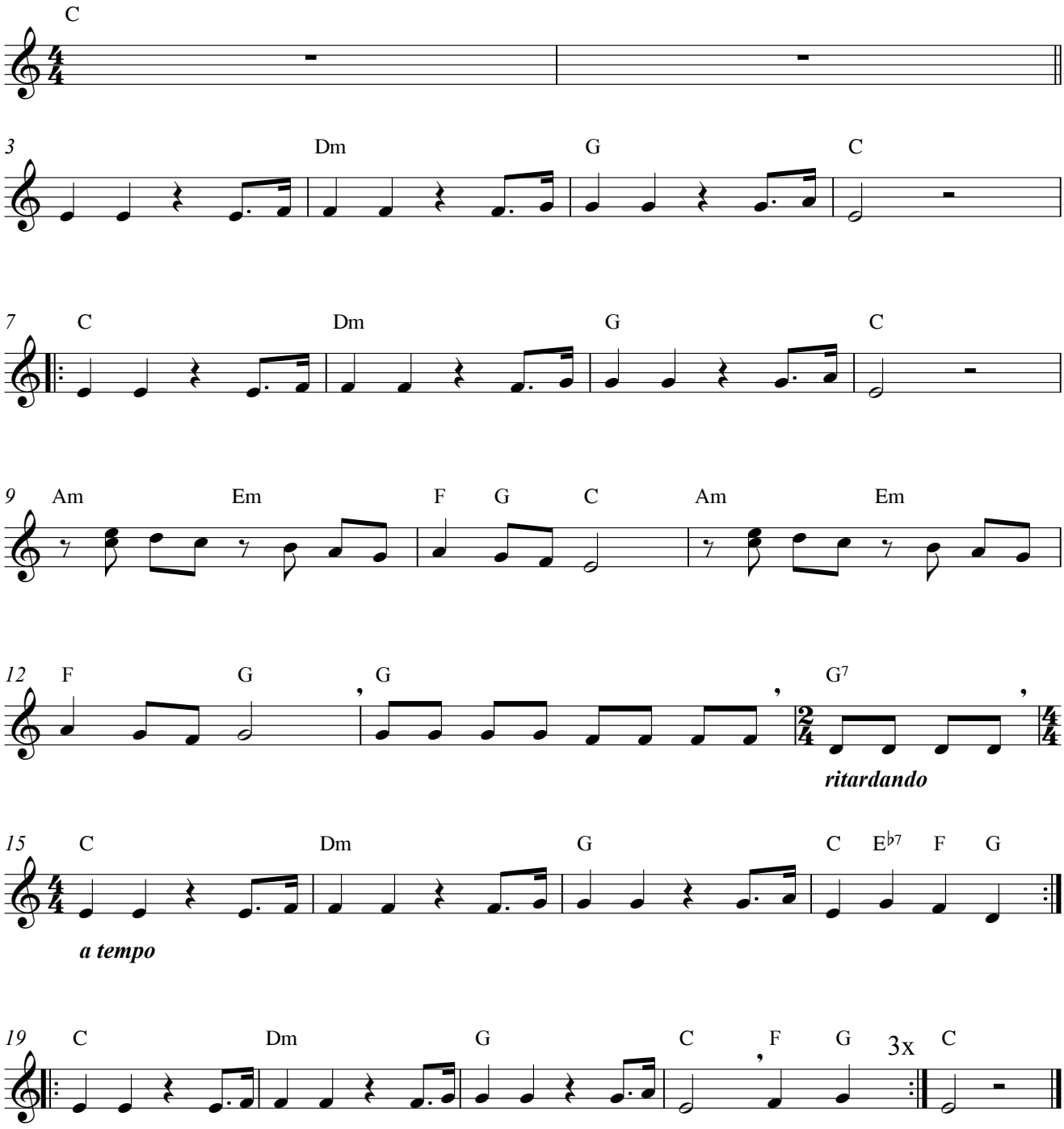



Popeye the sailorman

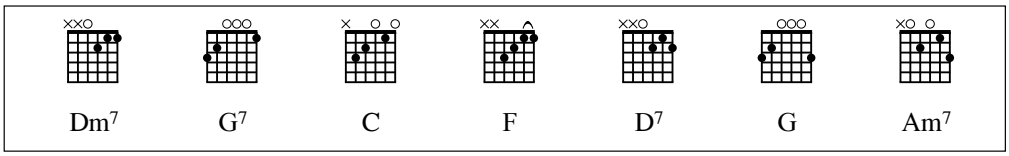

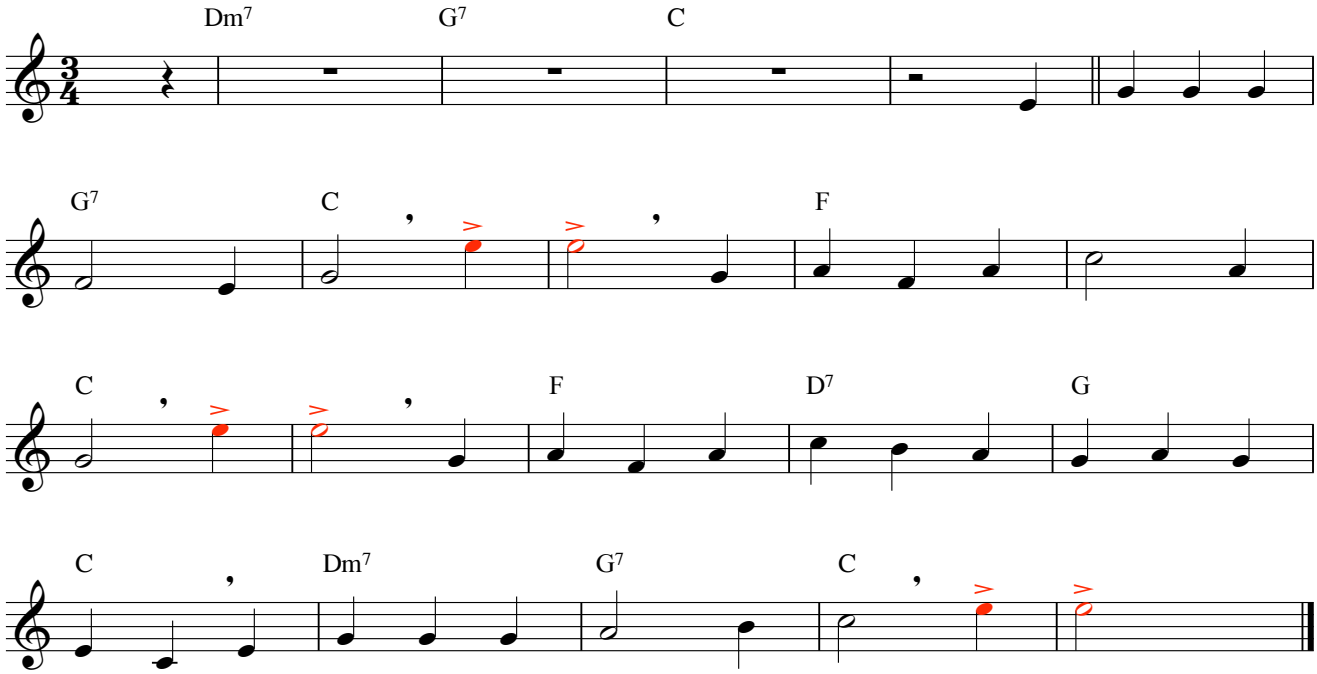

12 Opzij! Herman van Veen / Erik van der Wurff - do klein

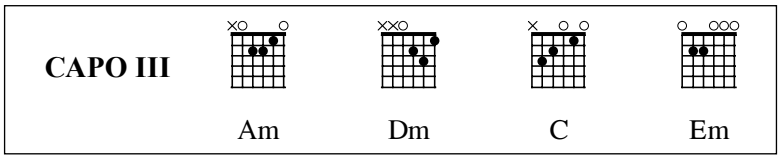

Presto

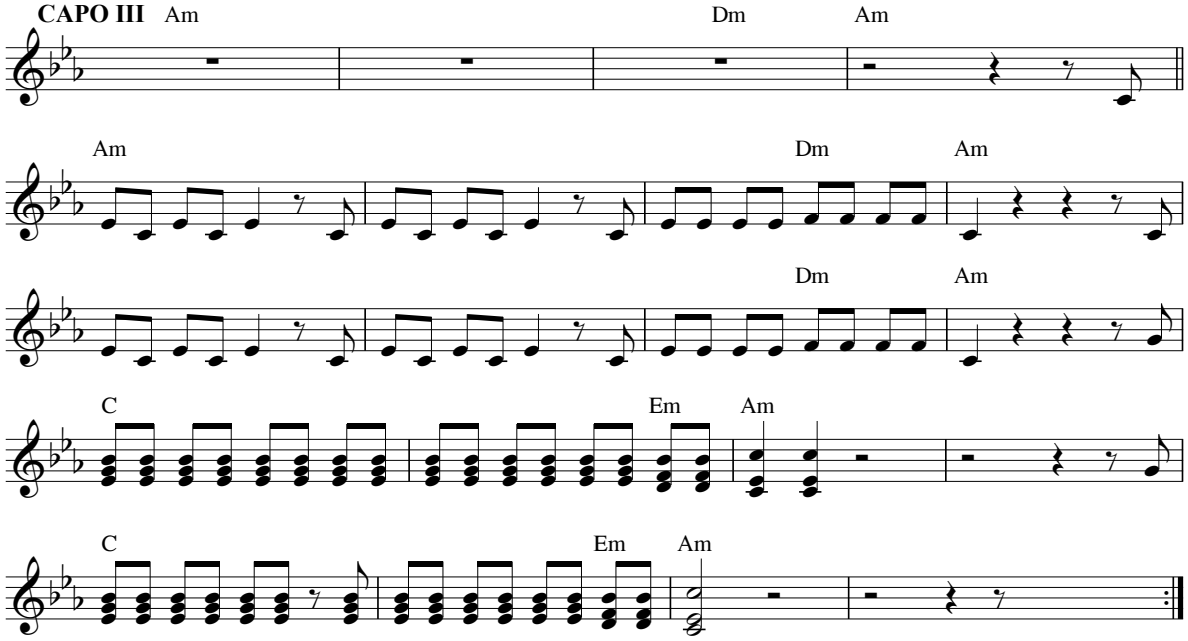

12 Opzij! Herman van Veen / Erik van der Wurff - re klein

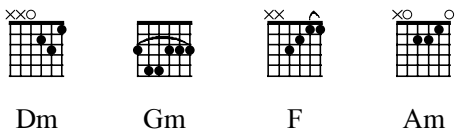

Je kan ook de akkoorden van de vorige versie nemen (do klein) en de CAPO op het 5e fretje zetten (**CAPO V**).

Presto

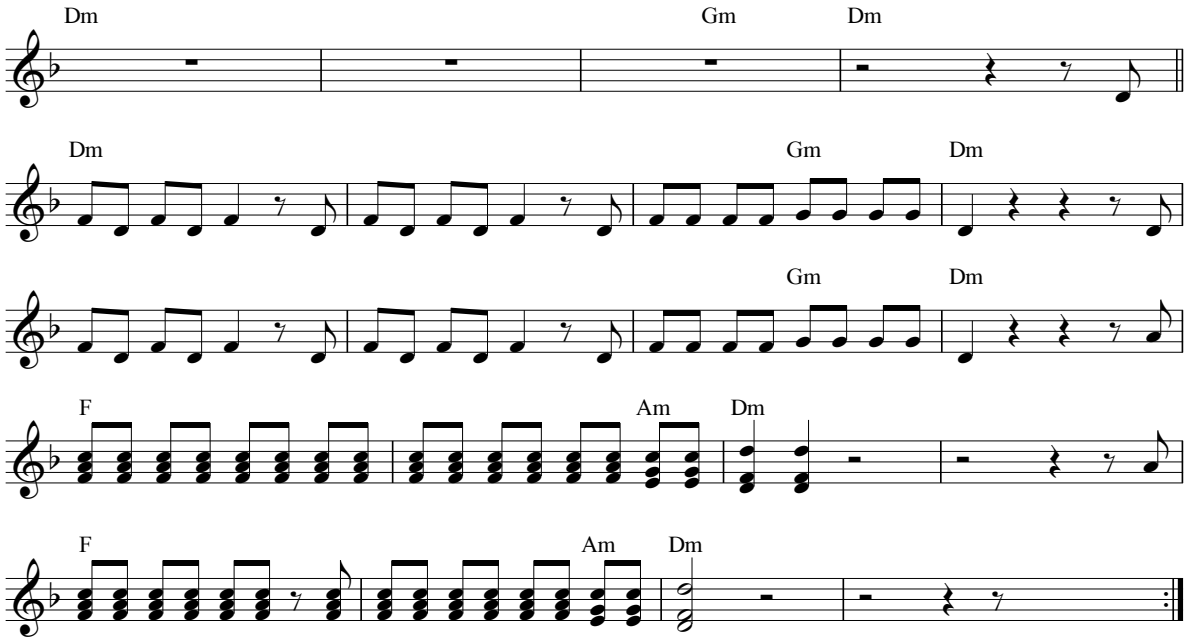

13 Meu Brasil!

Rika Joris

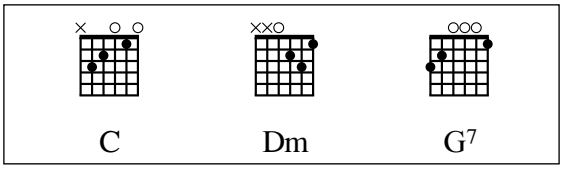

C Dm G7 C

1 Dm G7 C

Meu Bra-sil!_ Meu Bra-sil!_ Ri-o de Ja-nei-ro è no meu Bra-sil!_

Dm G7 C

Meu Bra-sil!_ Meu Bra-sil!_ Ri-o de Ja-nei-ro è no meu Bra-sil!_

2 G7 C

Sam-ba sam-ba do sam-ba sam-ba do sam-ba sam-ba do meu Bra-sil!_

G7 C

Sam-ba sam-ba do sam-ba sam-ba do sam-ba sam-ba do meu Bra-sil!_

3 G7 C

Sam-ba Bra-si-lei-ro, sam-ba Bra-si-lei-ro, sam-ba Bra-si-lei-ro, sam-ba Bra-si-lei-ro.

G7 C

Sam-ba Bra-si-lei-ro, sam-ba Bra-si-lei-ro, sam-ba Bra-si-lei-ro, sam-ba do Bra-sil!

4 G7 C

Sam-ba Bra-si-lei-ro, sam-ba Bra-si-lei-ro, sam-ba Bra-si-lei-ro, sam-ba do Bra-sil!

G7 C

Sam-ba Bra-si-lei-ro, sam-ba Bra-si-lei-ro, sam-ba Bra-si-lei-ro, sam-ba do Bra-sil!

Bij de canon:

C G7 C

15 Earth song

T/M: Michael Jackson

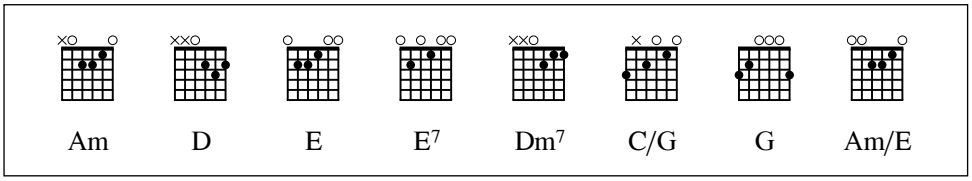

Am D Am D Am D E E7

5 Am D Am D Am D E

1. What a -bout sun - rise? What a -bout rain? What a- bout all the things that you said we were to gain?
2. What have we done to the world? Look what we've done! What a -bout all the peace that you pledge your on -ly son?

9 Am D Am D Am D E

What a -bout kil - ling fields? Is there a time? What a -bout all the things that you said were yours and mine? Did you
What a -bout flow -ring fields? Is there a time? What a -bout all the dreams that you said were yours and mine? Did you

13 Dm7 C/G G C Am Dm E

ev -er stop to no -tice all the blood we've shed be -fore? Did you ev -er stop to no -tice this cry -ing Earth, this weep -ing shore? Ah,
ev -er stop to no -tice all the chil -dren dead from war? Did you ev -er stop to no -tice this cry -ing Earth, this weep -ing shore? ....

𝄋 *Refrein*

17 Am D Am D Am D Am D

Ooh, Ah,

21 Am D Am D Am D E

Ooh,

25 Dm7 C/G G C Am Dm E

D.S al Coda

I used to dream, I used to glance be -yond the stars. Now I don't know_where we are, al - though I know we've drif - ted far. Ah!

D.S al Coda

29 Am D Am D Am D Am D

What a -bout yes ter -day? *What about the sea?*
What a -bout us? What a -bout us?

33 Am D Am D Am D E Am/E E E7

14 Red de aarde

T/M: Karel Op De Beeck

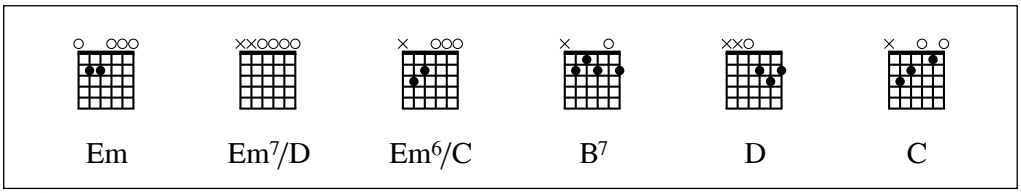

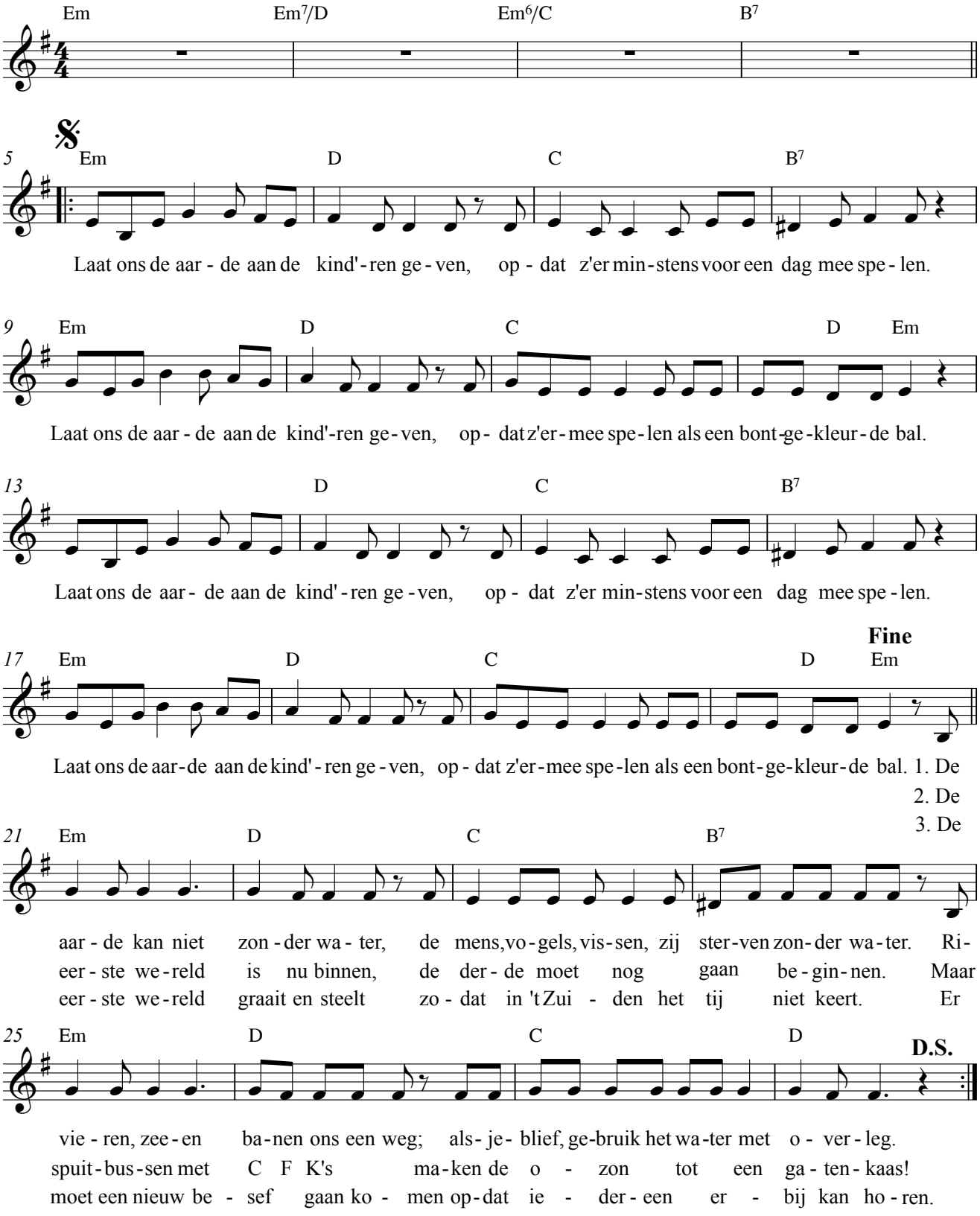

15 Yesterday

T/M: John Lennon & Paul McCartney

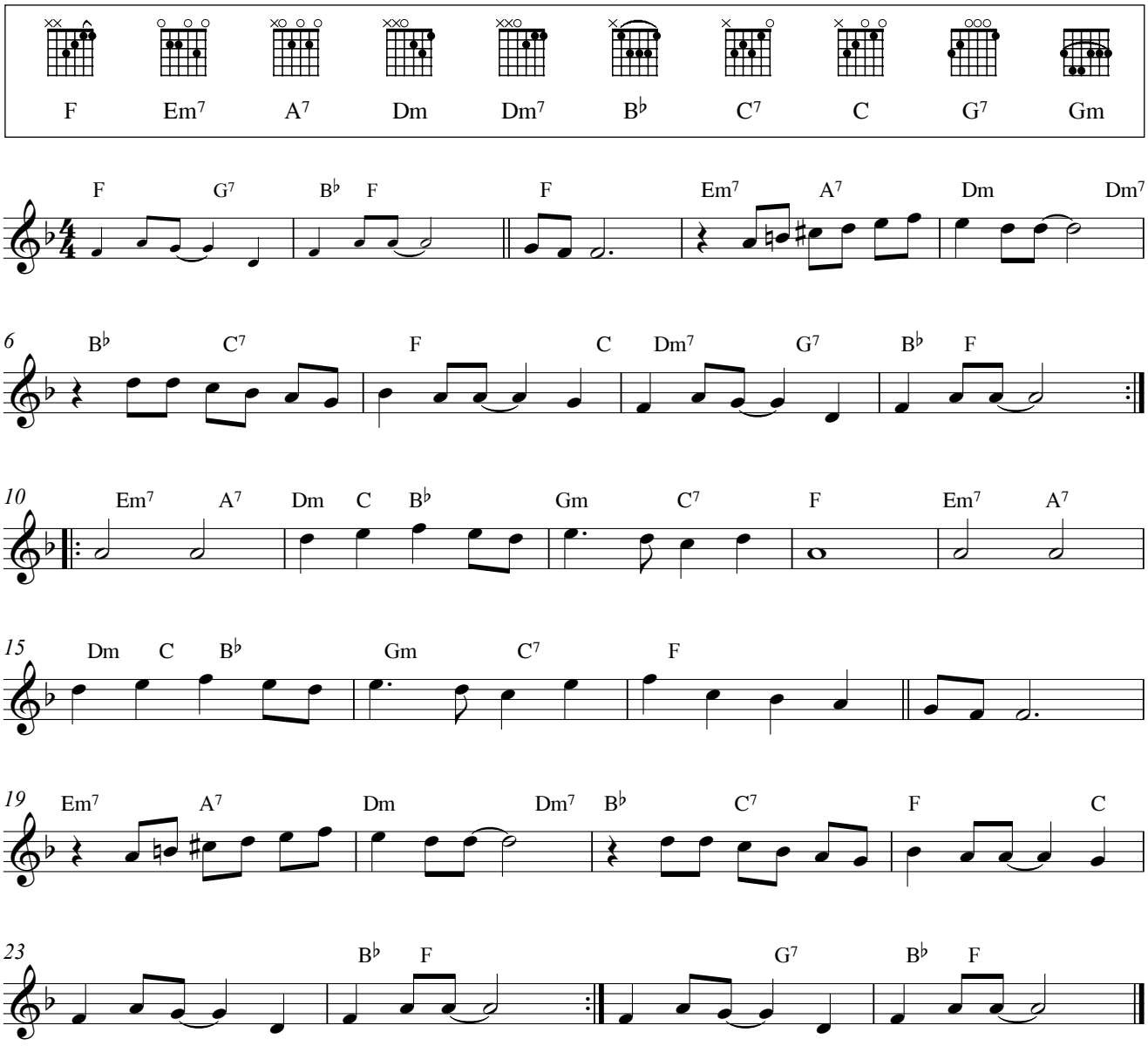

Yesterday,
All my troubles seemed so far away,
Now it looks as though they're here to stay.
Oh, I believe in yesterday.

Suddenly,
I'm not half the man I used to be,
There's a shadow hanging over me,
Oh, yesterday came suddenly.

Why she had to go I don't know,
She wouldn't say.
I said something wrong,
Now I long for yesterday.

Yesterday,
Love was such an easy game to play.
Now I need a place to hide away,
Oh, I believe in yesterday,
Mm ...

16 Greensleeves

T/M: anoniem (onbekend) uit de 16e eeuw

Let op: de onderste snaar
moet je een toon lager zetten
(re in plaats van mi) !!

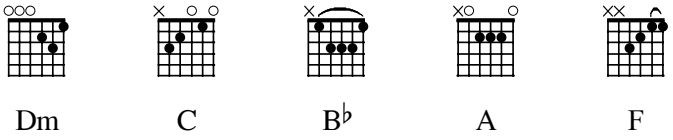

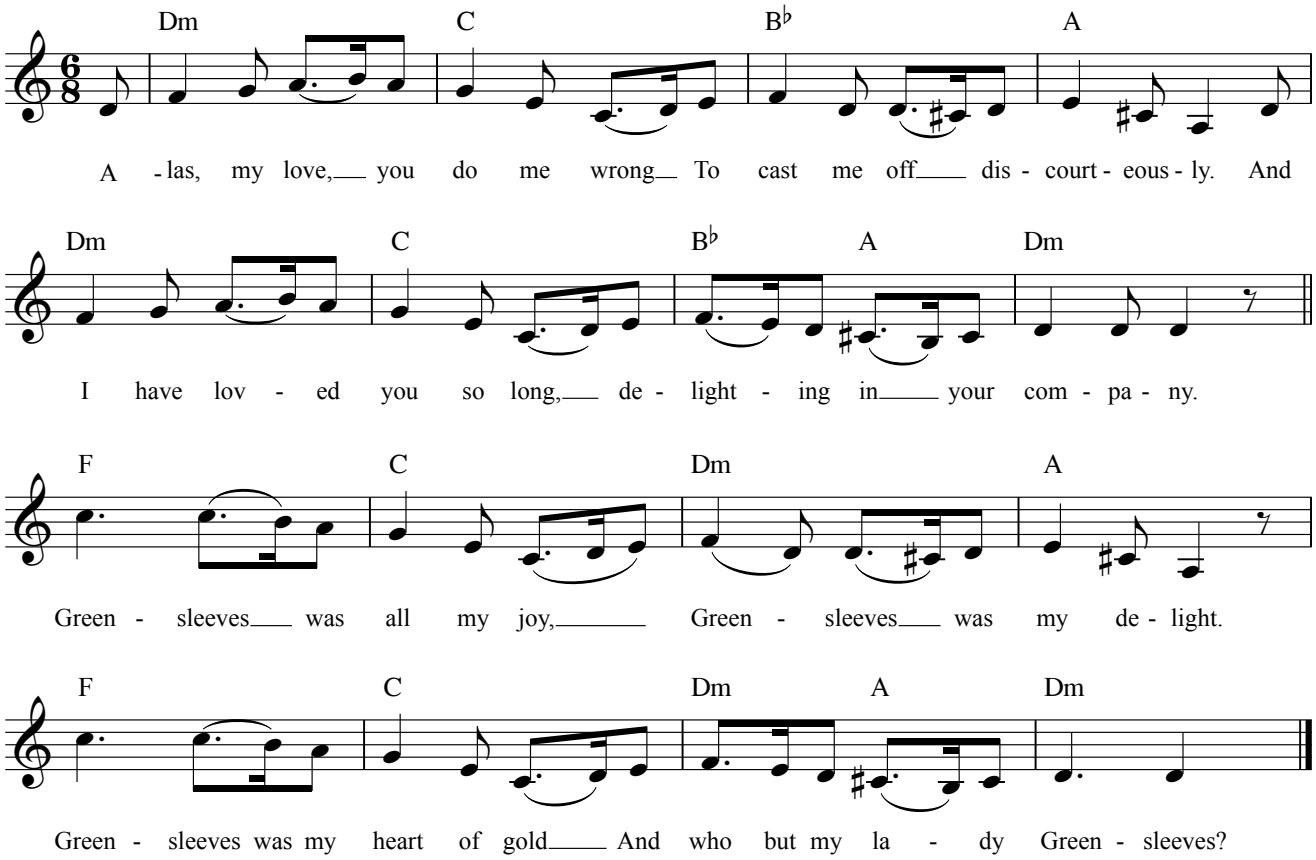

2. If you intend thus to disdain,
   It does the more enrapture me.
   And even so, I still remain
   A lov--er in captivity.

3. Alas, my love, that you should own
   A heart of wanton vanity,
   So must I me-ditate alone
   Upon your insincerity.

16 Walking down the stream

T/M: Rika Joris (naar het Moldau-thema)

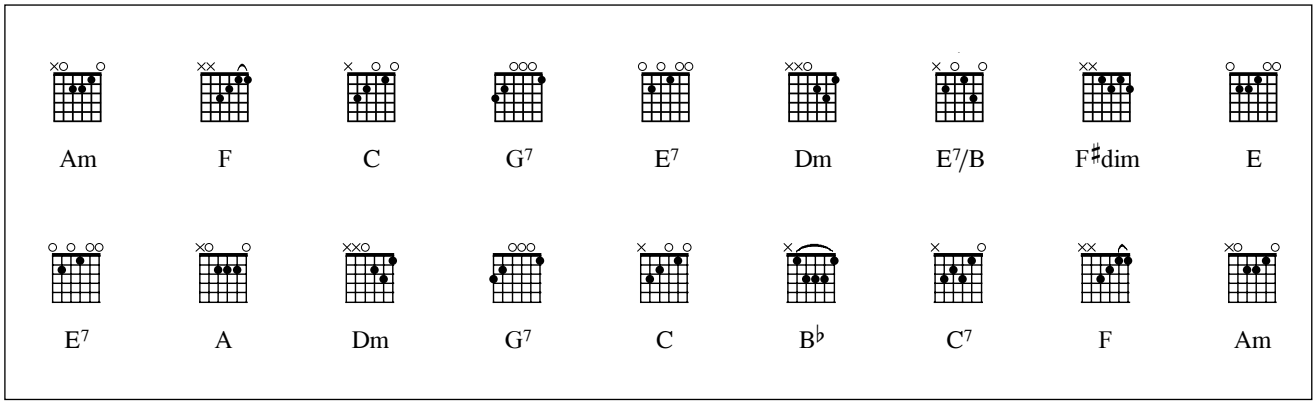

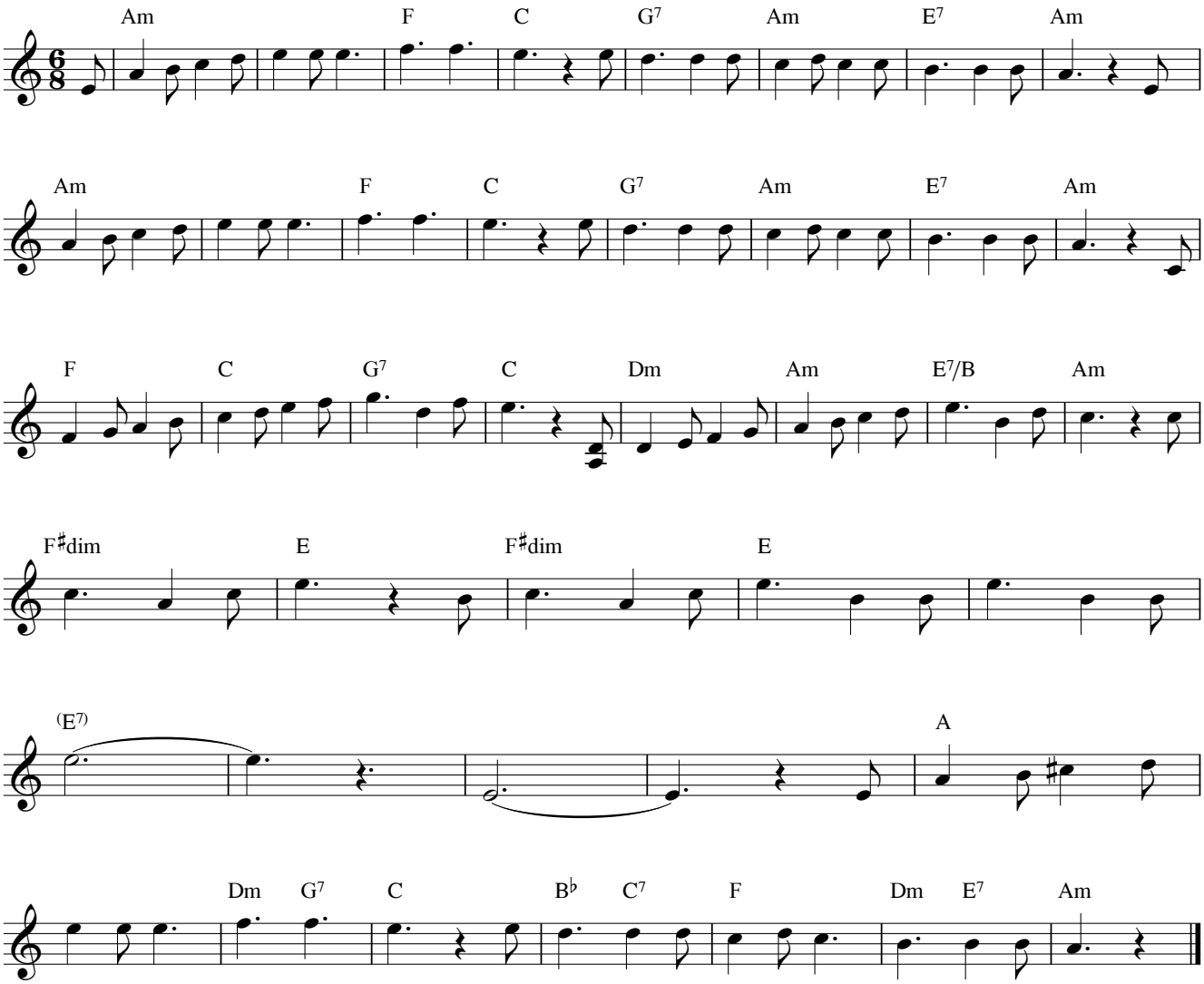

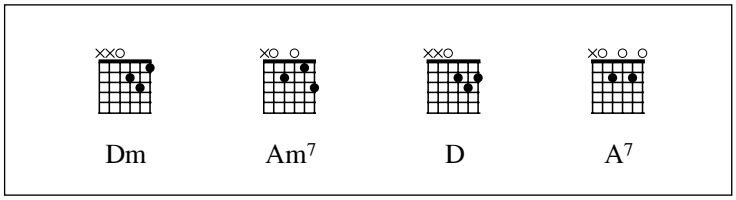

17 Onze Moldau 1

M: Rika Joris

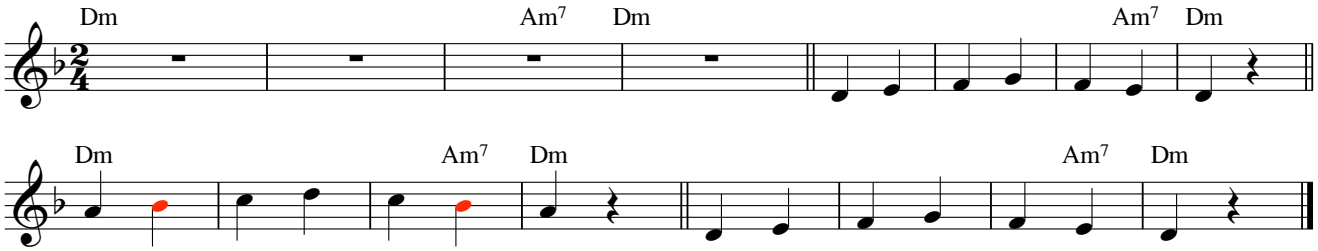

18 Onze Moldau 2

M: Rika Joris

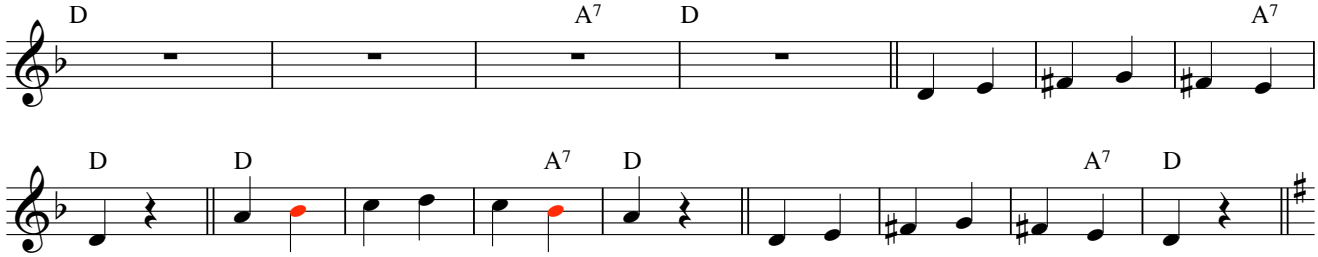

19 Onze Moldau 3

M: Rika Joris

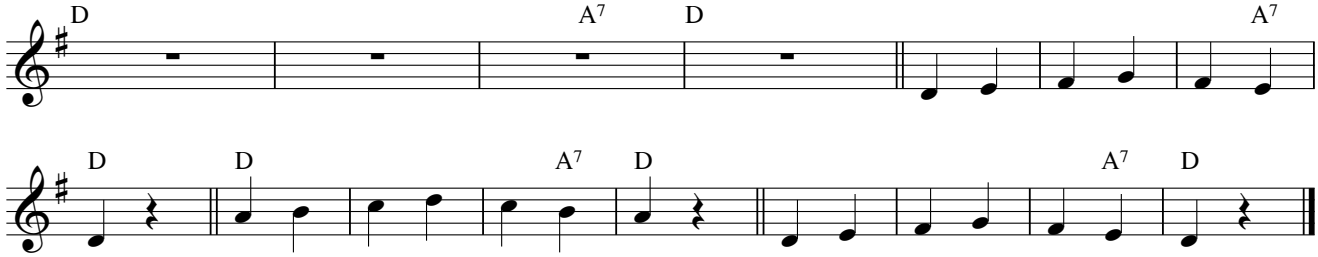



Sax and violence

Jim Henson / The Muppets

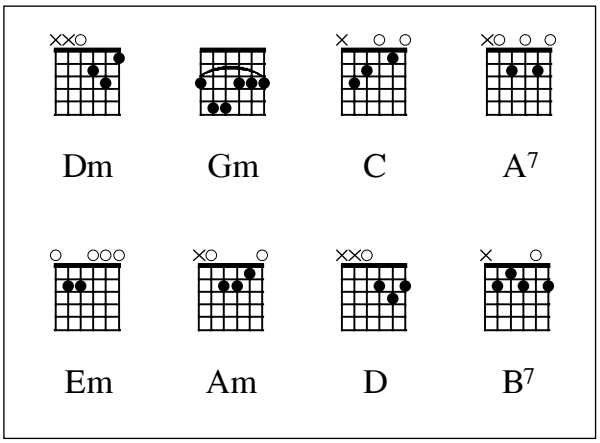

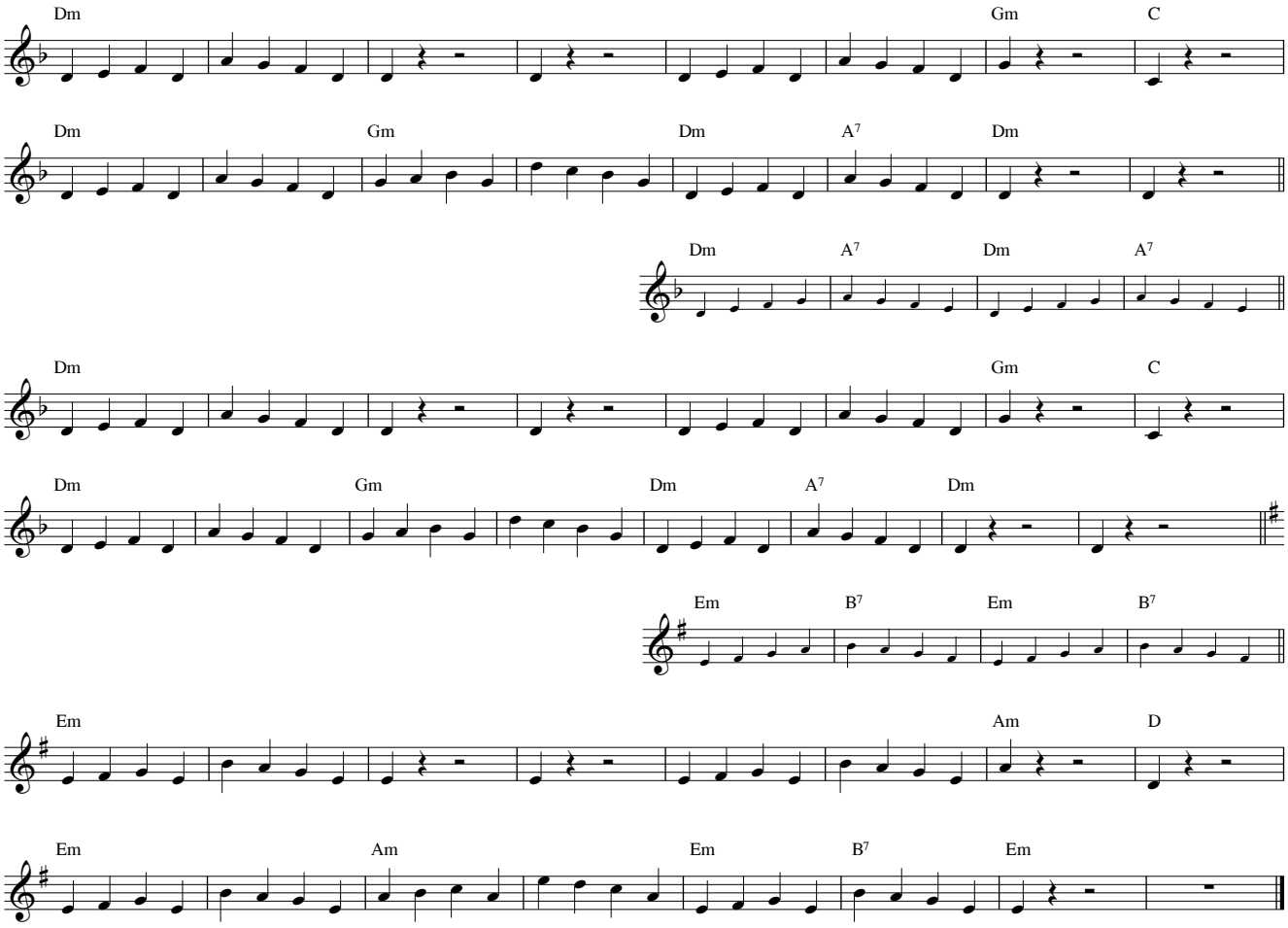

17 Vroeg uit de veren!

T/M: Rika Joris

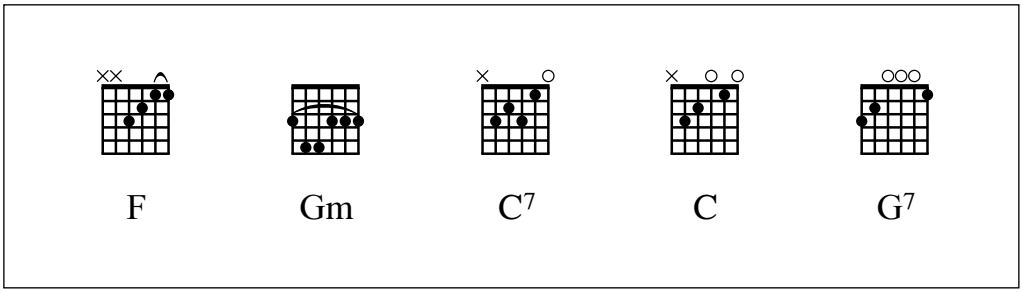

F Gm C7 F

Vroeg uit de ve - ren, spring uit je bed! Hier is de lucht maar grijs!

5 Gm C7 F

Stap in je kle - ren, pet op - ge - zet! Wij gaan van - daag op reis.

9 C F C7 F

1. Rug - zak - ken dra - gen, recht naar de wa - gen. Al - les staat net - jes klaar.
3. Goed aan - ge - ko - men. On - der die bo - men, daar moet ons tent - je staan.

13 C F G7 C7

Zin-gen en flui - ten, niet meer te stui - ten. Wij gaan naar 'k weet niet waar!
Vlees op de bar - bie, co - la of ice - tea, dro-men bij vol - le maan!

17 F Gm C7 F

Vroeg uit de ve - ren, spring uit je bed! Hier is de lucht maar grijs!

21 Gm C7 F

Stap in je kle - ren, pet op - ge - zet! Wij gaan van - daag op reis.

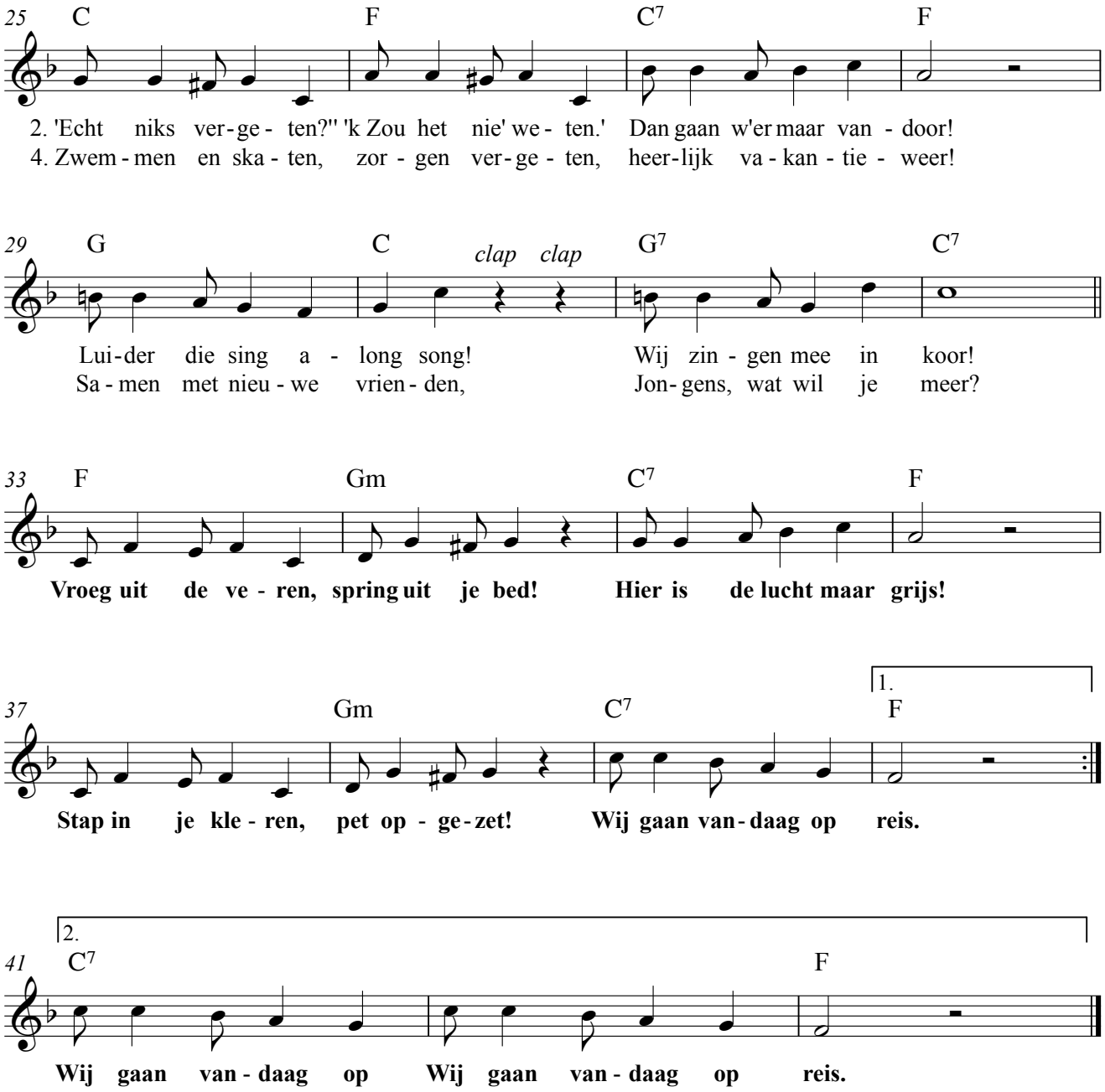
25
C
F
C7
F
2. 'Echt niks ver-ge- ten?" 'k Zou het nie' we- ten.' Dan gaan w'er maar van - door!
4. Zwem-men en ska- ten, zor - gen ver-ge- ten, heer-lijk va-kan-tie - weer!
29
G
C
clap clap
G7
C7
Lui-der die sing a - long song! Wij zin - gen mee in koor!
Sa-men met nieu-we vrien-den, Jon-gens, wat wil je meer?
33
F
Gm
C7
F
Vroeg uit de ve - ren, spring uit je bed! Hier is de lucht maar grijs!
1.
37
Gm
C7
F
Stap in je kle - ren, pet op - ge-zet! Wij gaan van-daag op reis.
2.
41
C7
F
Wij gaan van-daag op Wij gaan van-daag op reis.

nummer: K = karaokenummer / A = audionummer*

pagina	nummer	titel
16-17	K 10	'k Zie de bomen groen
19	A 13	Ballade pour Adeline
8-9	A 13	Black and White (do groot)
6	K04 – A05	Calypso
10-11	K 07	De inkt is zwart (re groot)
23	A 15	Earth song
3	K02 – A02	Friends (Rika Joris)
26	A 16	Greensleeves
12	K 08	If I had words
4-5	K 03	Ik klop zo lang op je deur
14-15	K09 – A10	Ik weet echt niet veel van wiskunde
8	A 06	I need love
7	K05 – A04	Jamaica farewell
4-5	K 03	Knock on your door
22	K 13	Meu Brasil!
27	K 16	Moldau-thema (Walking down the stream)
13	K 11	Muziek is m'n leven!
28	A 17-19	Onze Moldau 1-2-3
21	K 12	Opzij! (do klein)
21	K 12	Opzij! (re klein)
20	A 14	Popeye the sailorman
18	A 11	Power to all our friends
24	K 14	Red de aarde
29	A 21	Sax and Violence
2	A 01	Speelstuk
12	A 07	Tom Dooley
1	K 01	Vriendschap
30-31	K 17	Vroeg uit de veren!
7	K05 – A04	Waar de nachten vrolijk zijn
27	K 16	Walking down the stream (Moldau-thema)
16-17	K 10	Wonderful world (Louis Armstrong)
14-15	K09 – A10	Wonderful world (Sam Cooke)
25	K 15	Yesterday