Instrumenten in C

03 Hé, doe je mee? T/M: Rika Joris - 2e stem

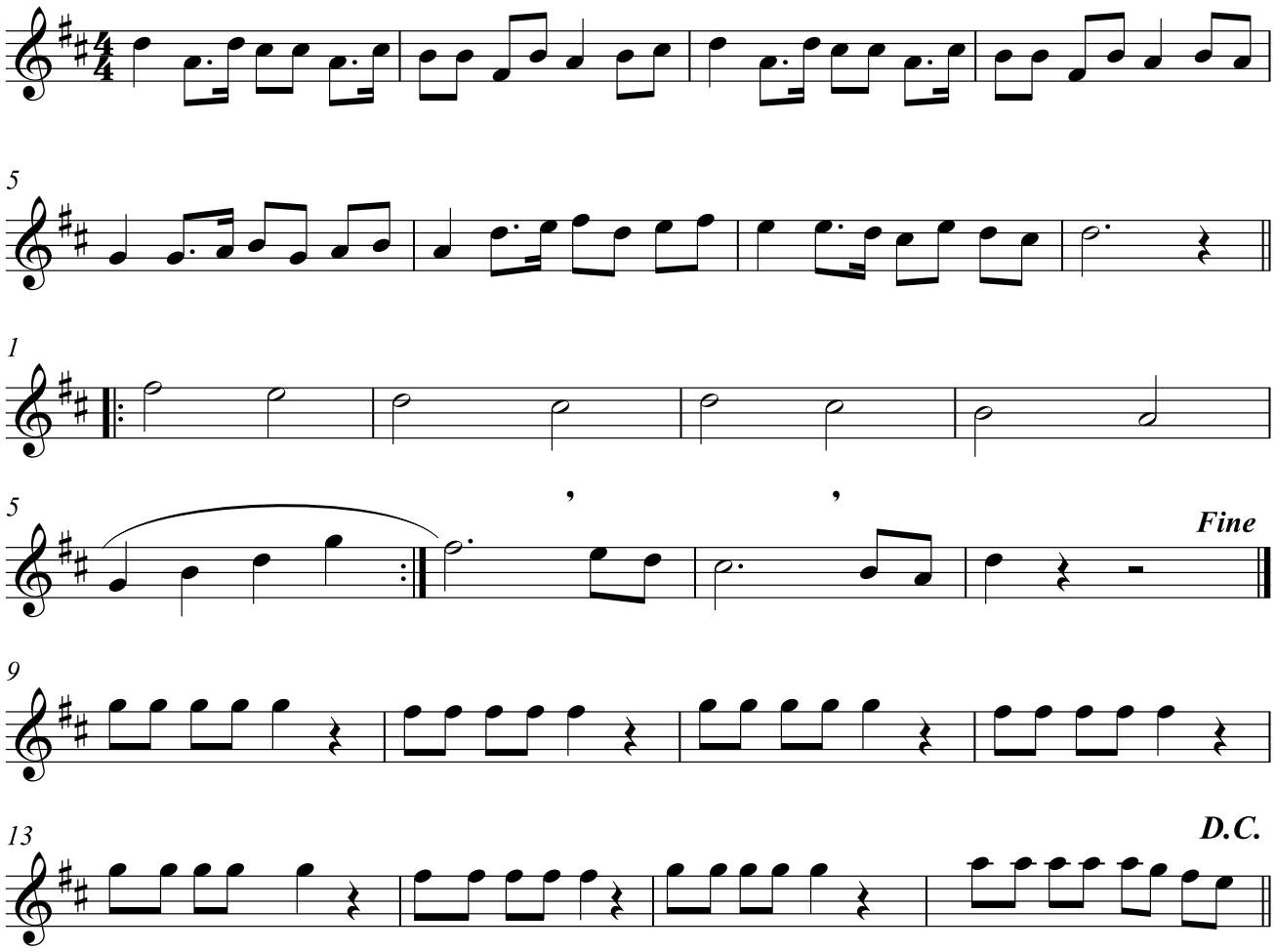

03 Speelstuk 1 - 2e stem

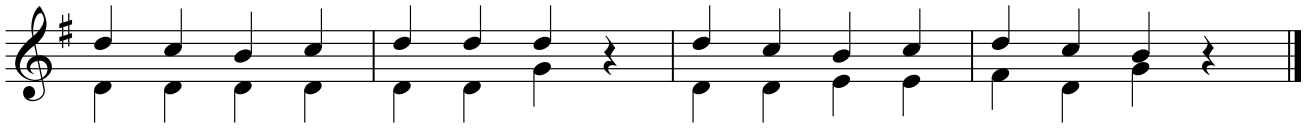

04 Speelstuk 2 - 2e en 3e stem

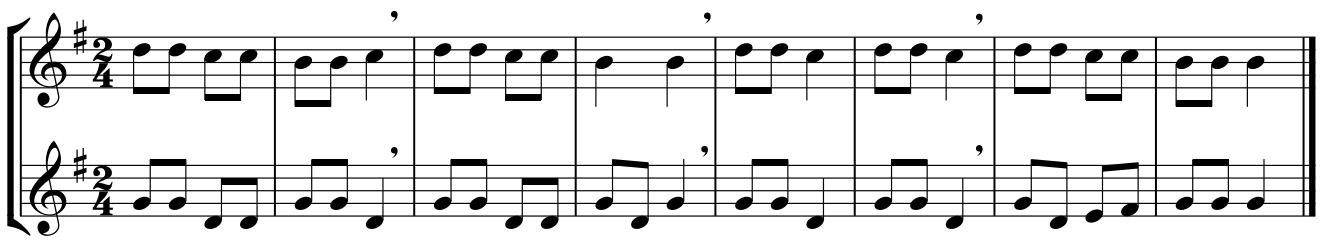

10 **Força** Nelly Furtado

Kies een partij of leer ze allemaal.

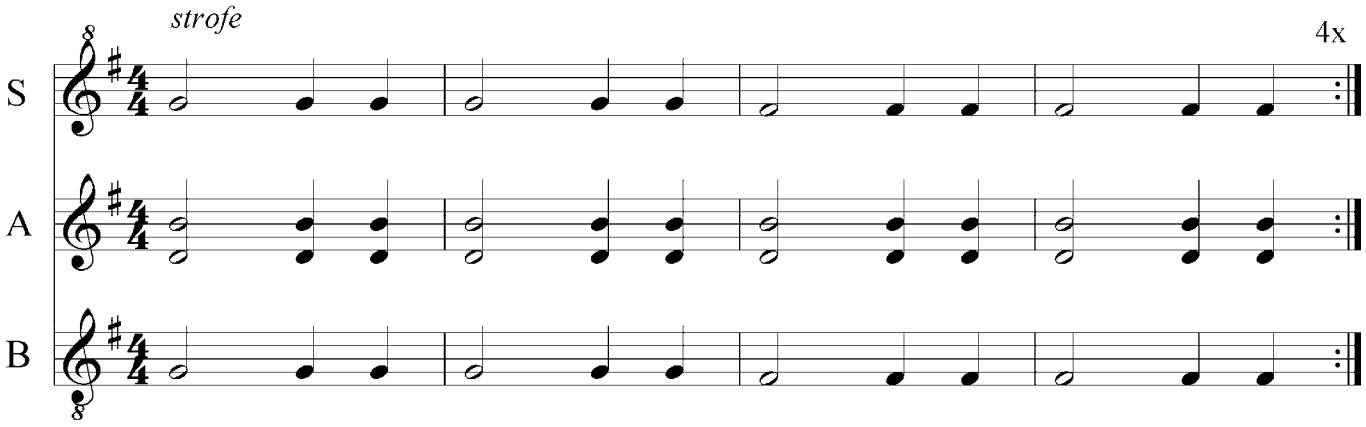

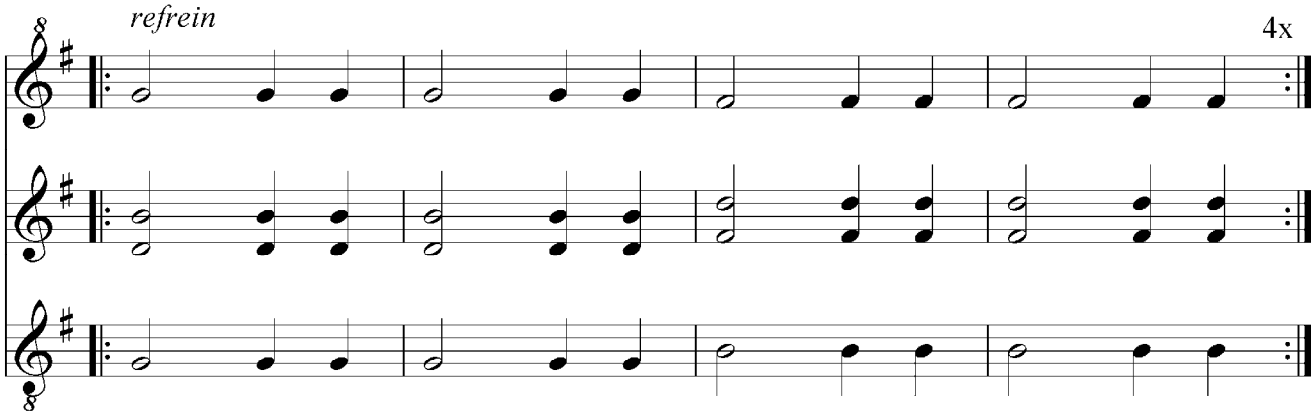

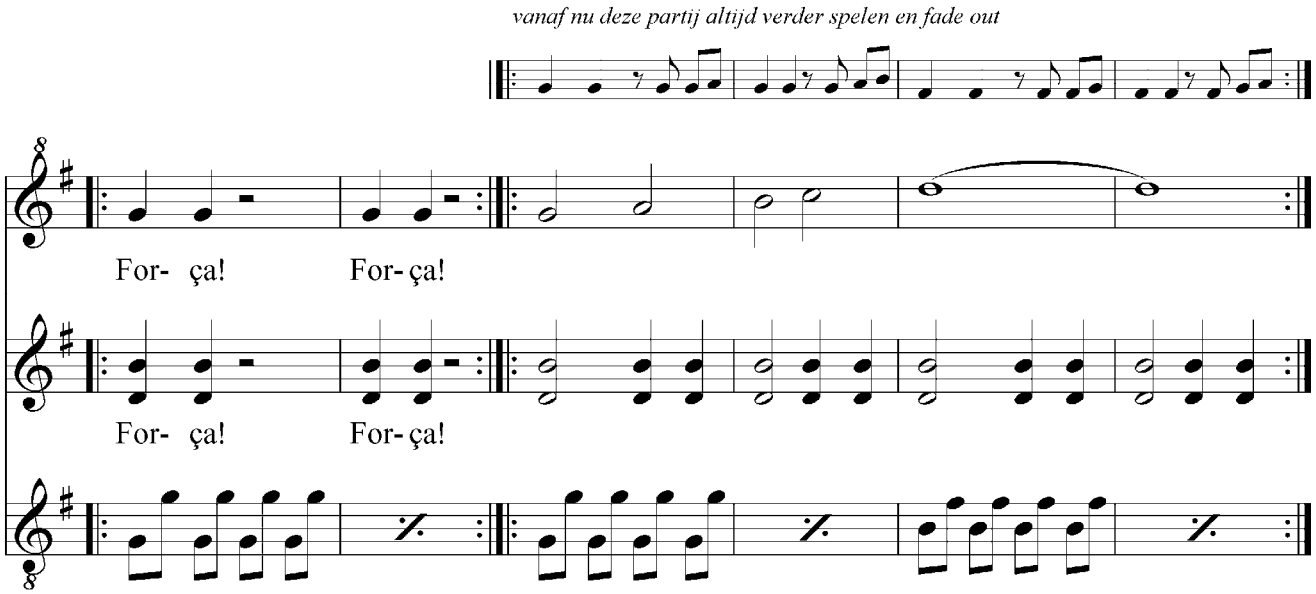

daarna altijd refrein herhalen en fade out

Vredeslied

Ludwig van Beethoven / Ned. tekst: Rika Joris - 3-stemmig

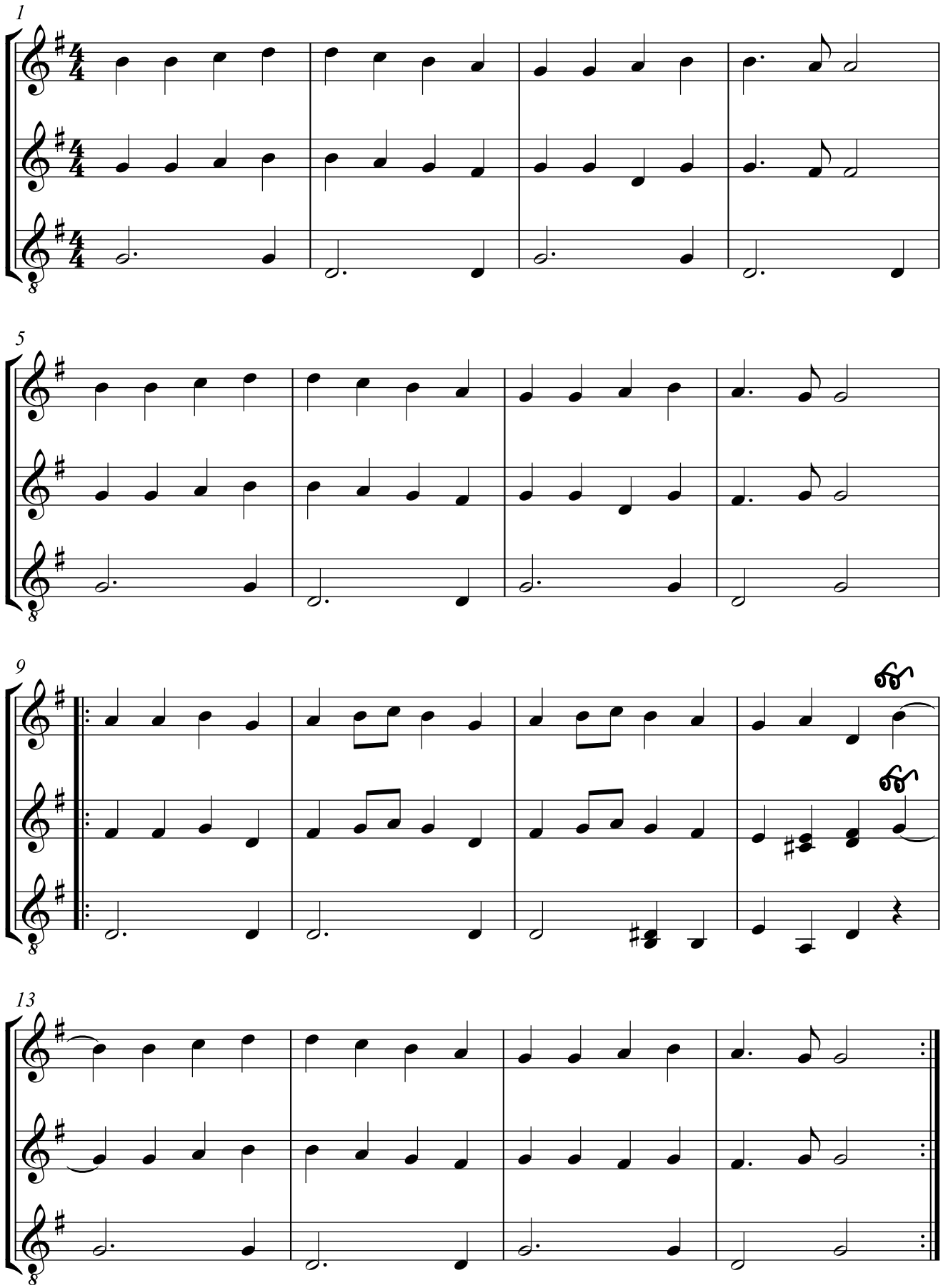

15 (Jingle bells) We wish you a Merry Christmas - tweestemmig

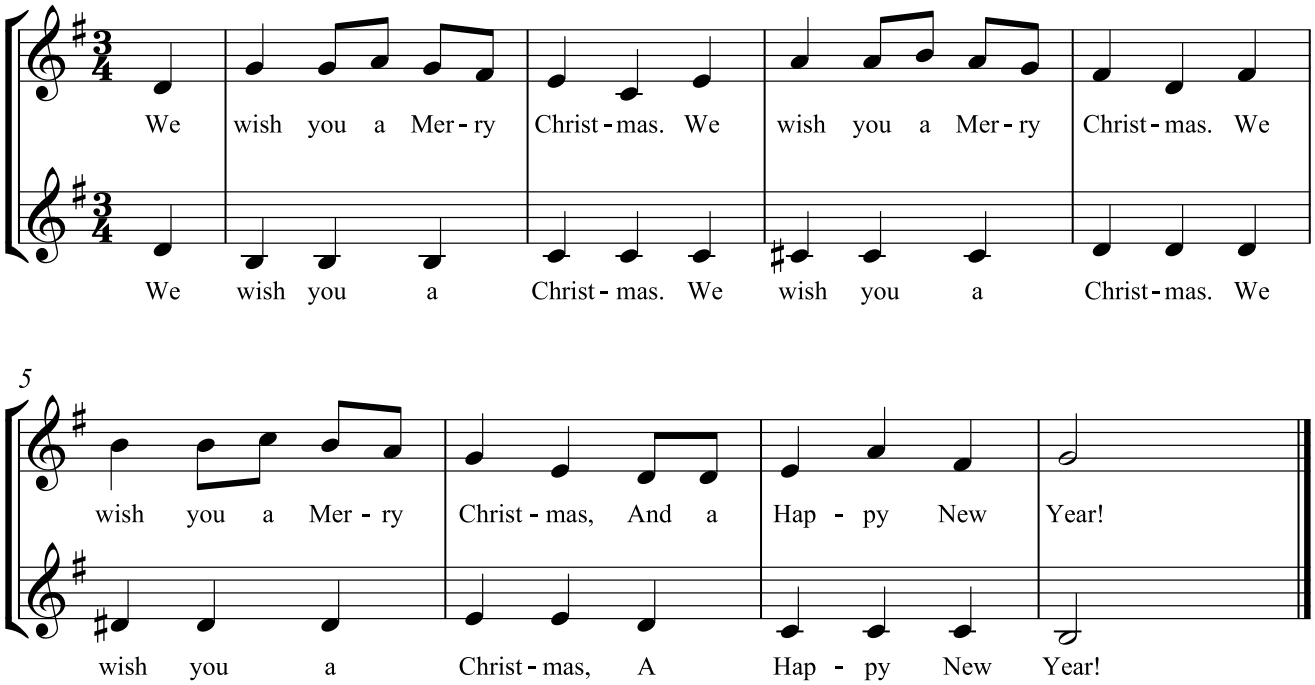

Als je de noten van p. 48 van het werkschrift erbij speelt, kan de 2e stem beter eindigen met een sol.

15 (Jingle bells) We wish you a Merry Christmas - driestemmig

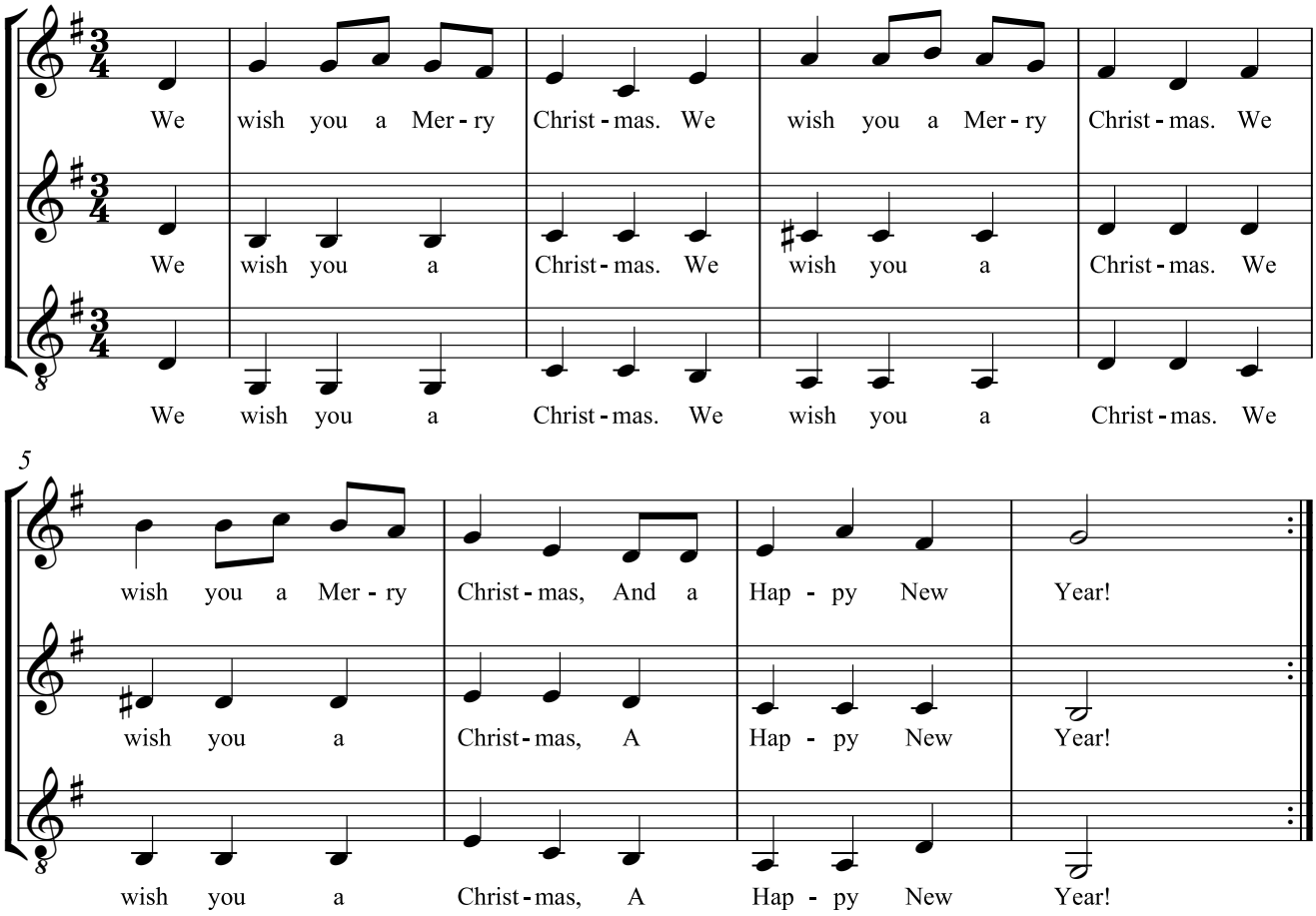

We wish you a Merry Christmas - driestemmig (do groot)

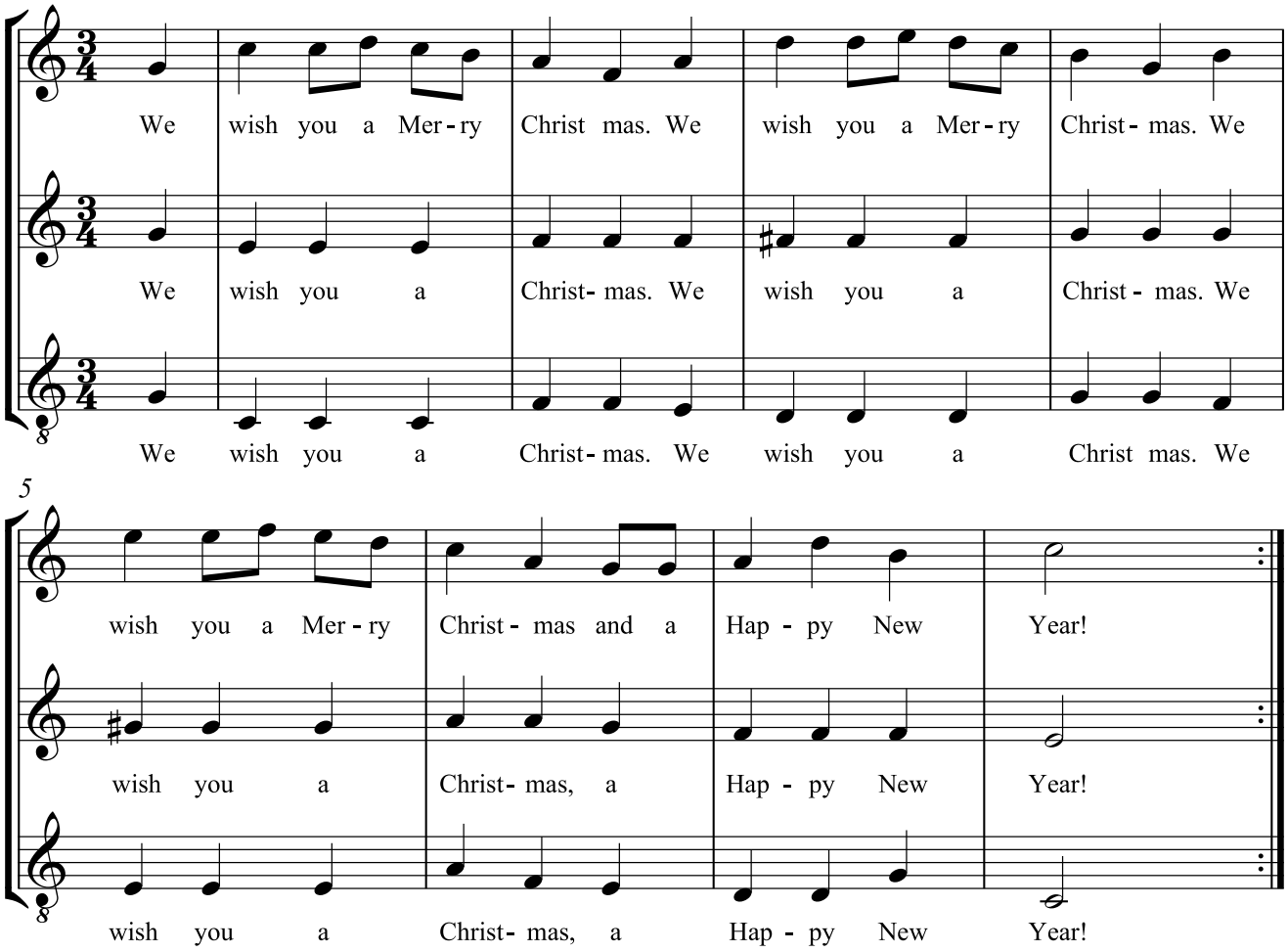

16 **Speelstuk 3** - 2e stem

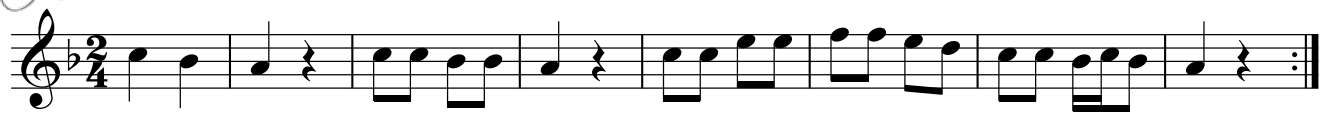

17 **Koraal** Rika Joris

Op de volgende pagina vind je een driestemmige bewerking.

19 **Speelstuk 4** - 2e stem

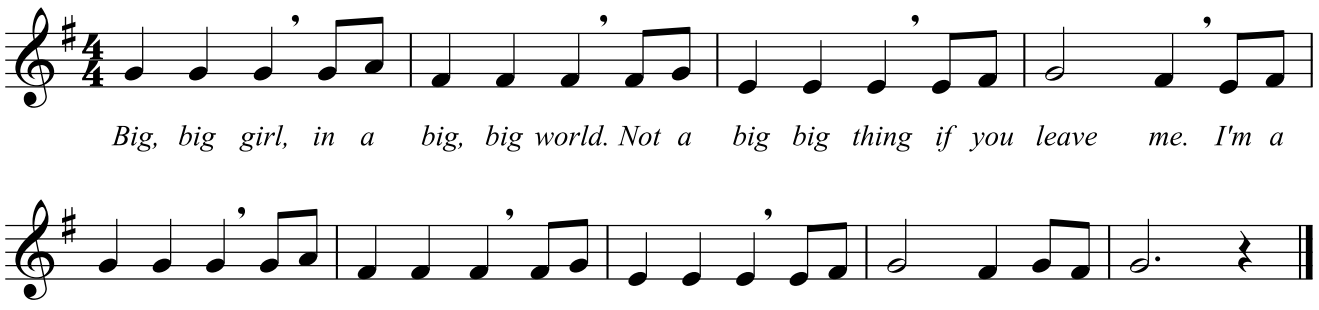



Koraal

Rika Joris

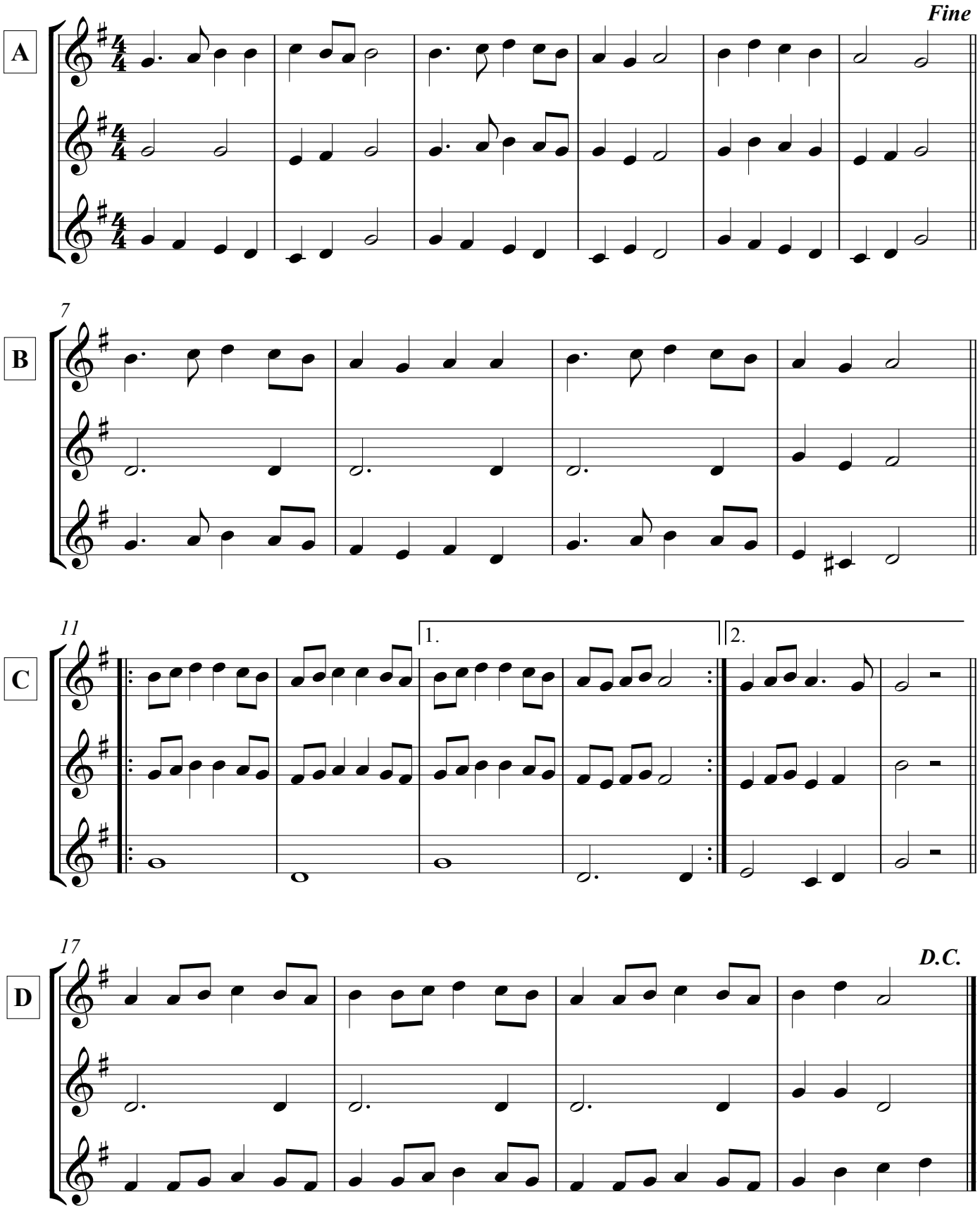

20 Big World Emilia - 2e stem

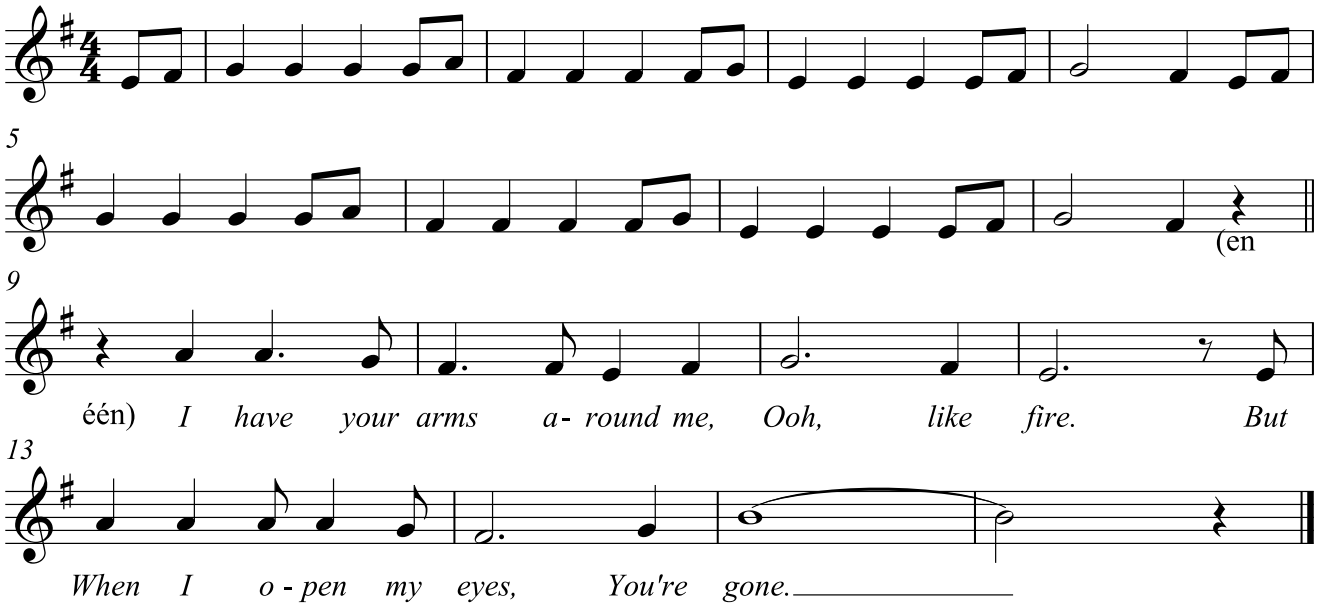

Obladi Oblada John Lennon & Paul MacCartney / Ned. tekst: Rika Joris

Als uitbreiding vind je op de volgende pagina's de melodie en de 2e stem van Obladi Oblada.

21 Speelstuk 5 - 2e stem

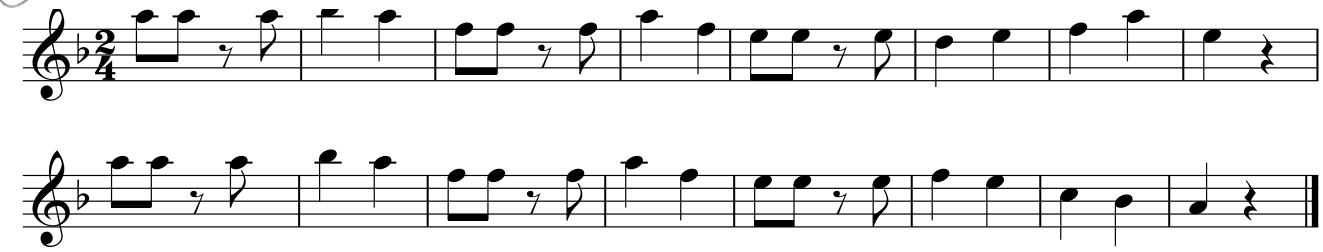

23 Edelweiss uit The Sound of Music (Rodgers & Hammerstein) - 2e stem

Deze 2e stem gaat perfect samen met je cd en met de eenvoudige pianobewerking, maar niet met de gitaarbegeleiding.

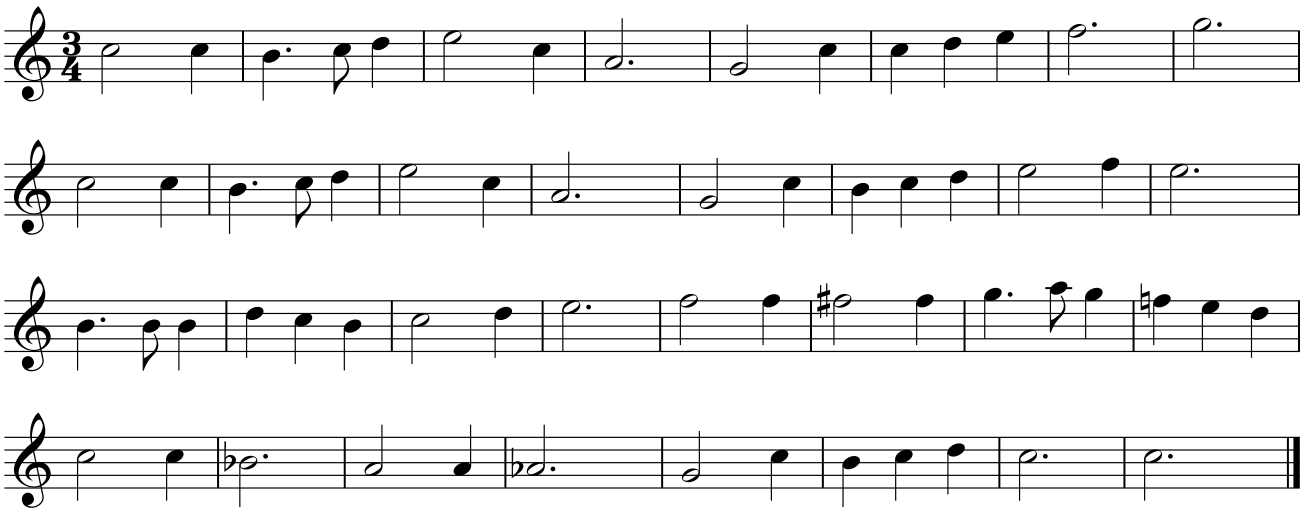

Obladi Oblada

John Lennon & Paul MacCartney / Ned. tekst: Rika Joris - melodie

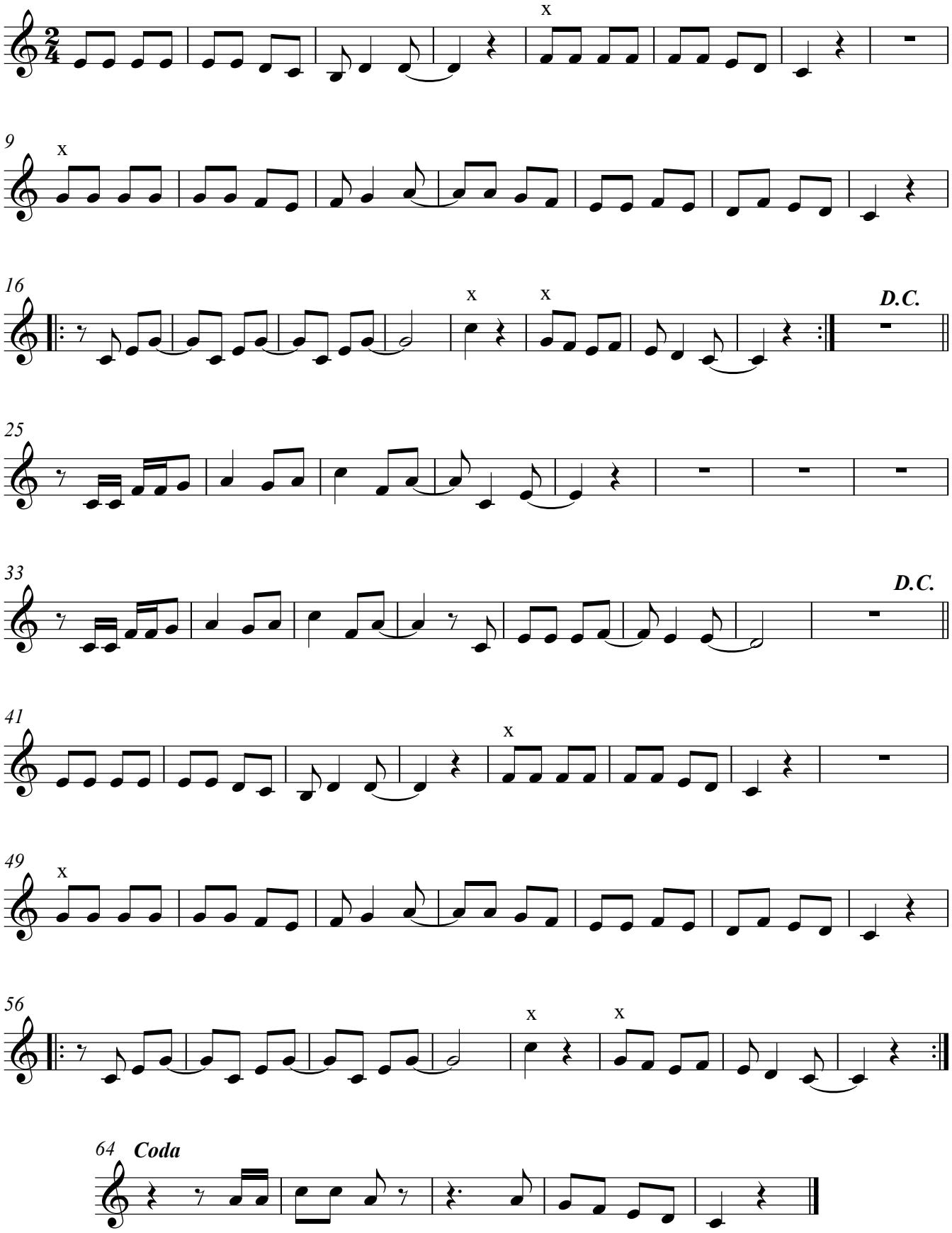

Obladi Oblada

John Lennon & Paul MacCartney / Ned. tekst: Rika Joris - 2e stem

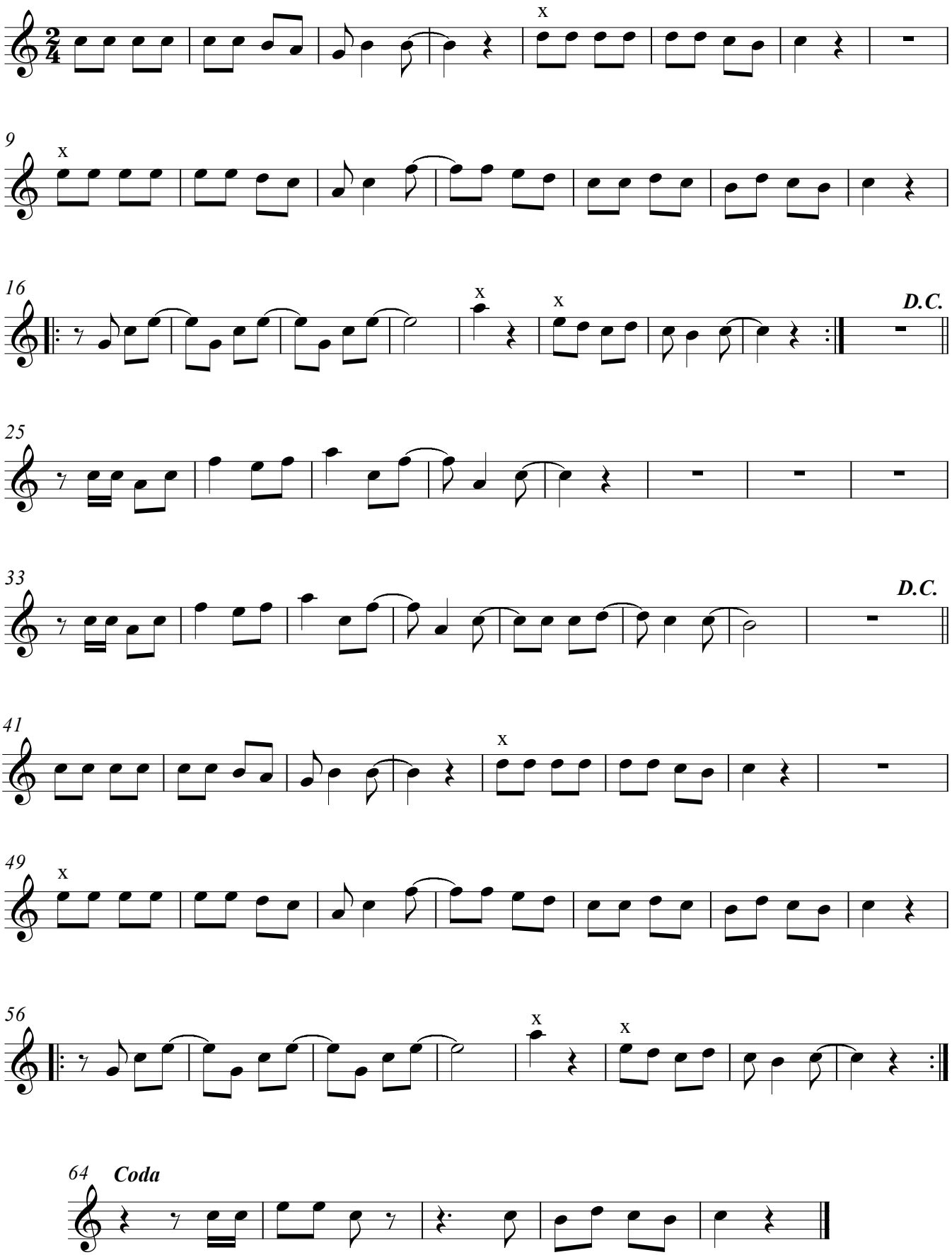

24 Eurovisie Tune Prélude uit het Te Deum van Marc-Antoine Charpentier - 2e stem

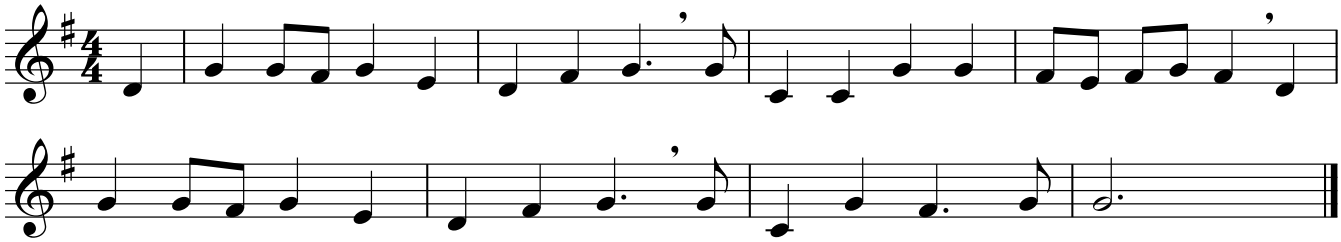

33 Oh, when the Saints negrospiritual - tweestemmig

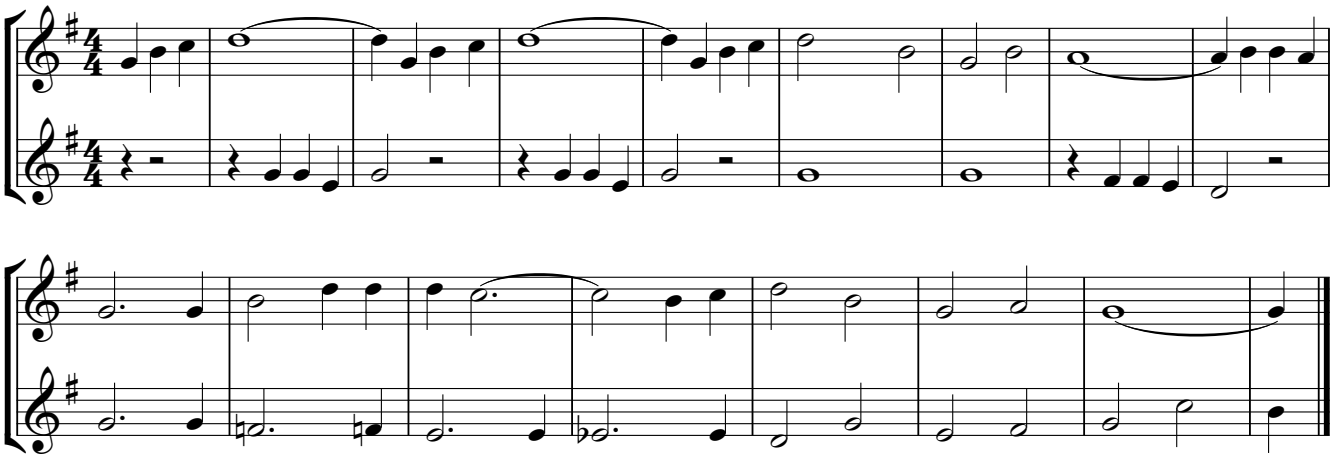

12 La mar estaba serena Spaans volksliedje - 2e stem

Deze 2e stem is om te zingen, maar je kan ze ook instrumentaal uitvoeren: speel dan een octaaf hoger.

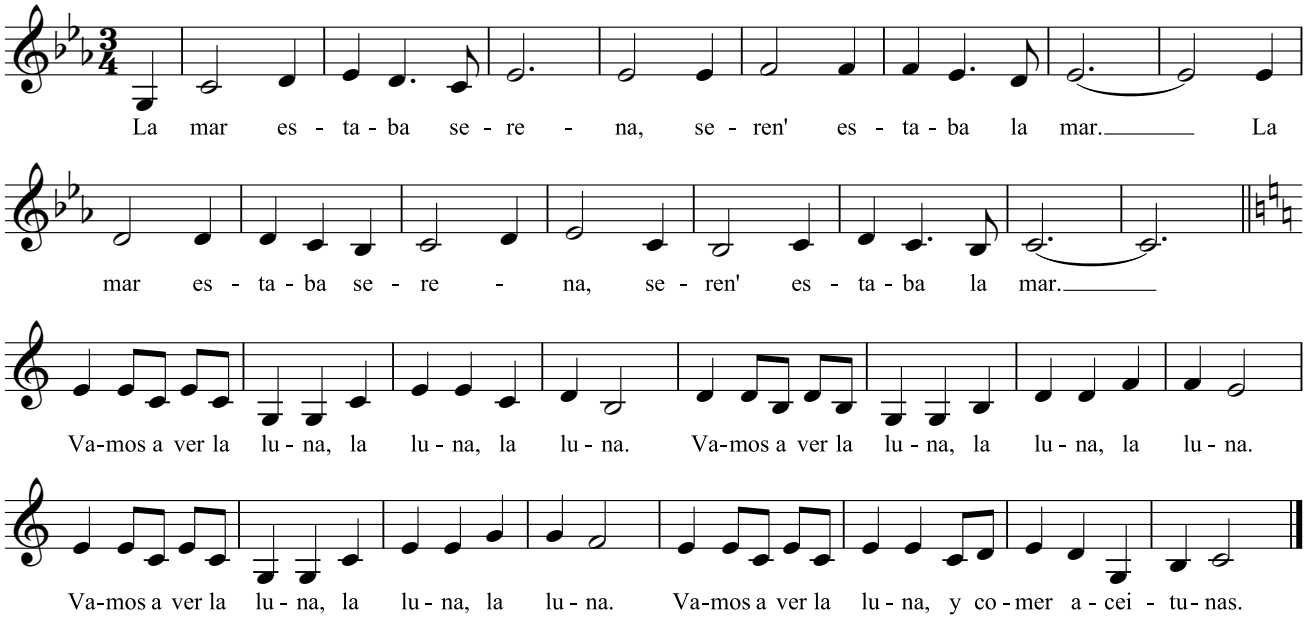

13 Ma come bali bella bimba Italiaans volksliedje - 2e stem

Enkel voor het refrein is er een tweede stem. Je kan ze zingen of spelen.

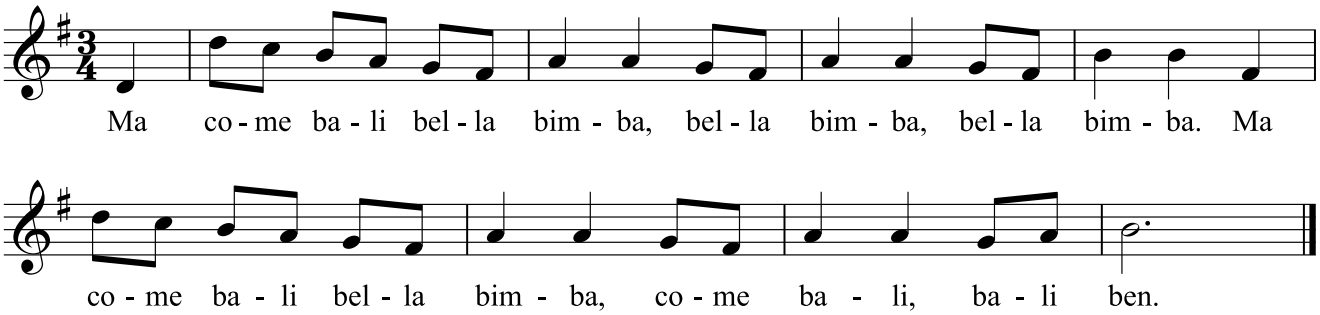

nummer: K = karaokenummer / A = audionummer

pagina	nummer	titel
7	A 20	Big World
7	A 23	Edelweiss
10	A 24	Eurovisie Tune
2	A 10	Força
1	K 03	Hé, doe je mee?
6	A 16	Koraal
10	K 12	La mar estaba serena
11	K 13	Ma come bali bella bimba
8 – 9		Obladi Oblada
10	A 33	Oh, when the Saints
1	A 03	Speelstuk 1
1	A 04	Speelstuk 2
5	A 16	Speelstuk 3
5	A 19	Speelstuk 4
7	A 21	Speelstuk 5
3	A 11	Vredeslied
4 – 5	A 15	We wish you a Merry Christmas